અમરેલી, ગાંધીનગર અને સુરતથી પ્રસિધ્ધ થતું દૈનિક
R.N.I.N.70053/99, Postal Reg.No.Amreli / 69/15-17 Validup to 31/12/17

સત્યમેવ જયતે
AVADH TIMES DAILY

પાના ૮ કિંમત રૂા.૩-૦૦
અમરેલી તા.૫-૩-૨૦૧૫ ગુરુવાર

અવધ ટાઇમ્સ

સૌરાષ્ટ્ર આવૃતિ

ફોન :- (૦૨૭૬૨)-૨૨૩૮૬૯,૨૨૪૮૬૯,૨૩૪૮૯૯/૨૨૪૧૧૫/ ફેક્સ : ૨૨૦૧૫૫ /૨૨૪૬૪૭ 99096 11211
Website: www.avadhtimes.net, E-mail: avadhtimes@gmail.com,avadhtimes1@rediffmail.com, news@avadhtimes.net,

તંત્રી, મુદ્રક, પ્રકાશક અને માલિક : ભરત ડી.ચૌહાણ, અવધ ઓફસેટ, હેડપોસ્ટ ઓફિસ સામે, અમરેલીથી છાપીને અવધ ટાઇમ્સ કાર્યાલય, હેડ પોસ્ટ ઓફિસ સામે, અમરેલીથી પ્રસિધ્ધ કર્યું. સહતંત્રી : વિજય ડી.ચૌહાણ સં.૨૦૭૧ ફાગણ સુદ ૧૫ વર્ષ : ૧૯ અંક ૧૬૬

અમરેલીને બ્રોડગેજ પ્રશ્ને લોકો ભલે સુતા રહયા પણ ફાટક માટે જાગ્યા ખરા ! : બાપુગાડીની આવન-જાવન બાદ ફાટકે ભારે અરાજકતા સર્જાય છે

અમરેલીનું રેલવે ફાટક ફોરટ્રેક કરવા આજે આવેદન અપાશે

વરસડા રોડનું રેલવે ફાટક લોકો માટે માથાનો દુખાવો બન્યું : વાહનોની કતાર

ટ્રેન ચાલી ગયા પછી વાહનો બહાર કાઢવામાં દસથી પંદર મીનીટનો સમય થઇ જાય છે અનેક વખત ઝગડા પણ થાય છે : ઘણી વખત પોલીસે પણ અહી ટ્રાફિક કલીયર કરાવવો પડે છે

આજે અમરેલી શહેરના નાગરિકો દ્વારા કલેકટરશ્રીને ફાટકના પ્રશ્ને રજુઆત

અમરેલી,અમરેલી જિલ્લો અસ્તિત્વમાં આવ્યા બાદ હજુ સુધી જિલ્લાને બ્રોડગેજ ટ્રેનની જોઇએ તેટલી પેસેંજર ટ્રેનની સુવિધા મળી નથી. વર્ષોથી બ્રોડગેજ ટ્રેનની માંગણી કરતા અમરેલી જિલ્લાના વતનીઓની આ માંગ હજુ સુધી સંતોષાય નથી. તે નિરવિવાદ સત્ય છે. બ્રોડગેજ ટ્રેન ની સુવિધા બાબતે હવે લોકો નિરાશ થઇ એક સ્વપ્ન માની ભુલી

(અનુસંધાન પાનાનં.૩)

જિલ્લામાં સ્વાઇનફલૂનું જોર વધ્યું : ઠંડી બાદ બુધવારે વધુ આઠ કેસો પોઝીટીવ

દરિયાકાંઠાના રાજુલા જાફરાબાદ પંથકમાં પણ સ્વાઇનફલૂ દેખાયો : જાફરાબાદની મહિલાનો રિપોર્ટ પોઝીટીવ આવ્યો

અમરેલી,અમરેલી જિલ્લામાં અવાર નવાર પલટાતા વાતાવરણની સ્વાઇનફલૂ ઉપર જાણે કે કોઇ અસર જ થતી નથી દિનપ્રતિદીન સ્વાઇનફલૂના છ થી દશ જેટલા કેસો નોંધાઇ રહ્યા છે. અમરેલી જિલ્લામાં આજે સ્વાઇનફલૂના આઠ પોઝીટીવ કેસો નોંધાયા છે.જેમાં અમરેલી ચક્કરગઢ રોડની મહિલા, લાઠીના દુધાળાના વૃધ્ધા, મોટા આંકડીયાની યુવતિ, જરખીયાના યુવાન, સાવરકુંડલાની યુવતિ, અને ધારીના ખીચાની વૃધ્ધાનો રીપોર્ટ

(અનુસંધાન પાનાનં.૩)

નાગેશ્રીમાં દેવીપુજક પરિવારજનો વચ્ચે છરીઓ ઉડી

યુવક યુવતિની સગાઇના મનદુઃખ પ્રશ્ને તકરાર થતા પિતા-પુત્રીનો હુમલો

અમરેલી,જાફરાબાદના નાગેશ્રીમાં દેવીપુજક પરિવાર વચ્ચે સગાઇ બાબતે તકરાર થતા છરી વડે ઈજા પહોચાડયાની ફરીયાદ નોંધાઇ છે.આ બનાવની પ્રાપ્ત વિગત અનુસાર નાગેશ્રીમાં રહેતા રવિભાઈ ભરતભાઈ સોલંકીના મામાના દિરા વિપુલભાઈ સાથે રણછોડભાઈની પુત્રી પાયલની સગાઇ

(અનુસંધાન પાનાનં.૩)

સળગતી બીડી બંધાણી માટે બની સીધી સ્વર્ગની સીડી

અમરેલી શહેરમાં વીસ જ દિવસમાં સળગતી બીડીએ બીજો ભોગ લીધો

રોકડીયાપરામાં બીડીએ વૃધ્ધની પથારીને સળગતી ચીતા બનાવી દીધી

અમરેલી, અમરેલી શહેરમાં વીસ દીવસમાંજ પથારીમાં સુતા સુતા બીડીની કસ લેતા બે બધાણીઓનુ સળગી જતા મોત થતા બીડી સીગીરજ બધાણી માટે

(અનુસંધાન પાનાનં.૩)

રીટેલ કાઉન્ટર તથા ડિસ્ટ્રીબ્યુટર જોઇએ છે
98255 97757
94277 32712

જોઇએ છે

અમારી રાજુલા સ્થિત અતિ આધુનિક જયુસ / સોફટ ડ્રીંક / મીનરલ વોટર બનાવતી પ્રાઇવેટ લીમીટેડ કંપનીને અમરેલી-ભાવનગર-જુનાગઢ ગીર સોમનાથ જિલ્લાના તમામ તાલુકા માટે માર્કેટીંગ કરી શકે તેવા ઉત્સાહી અને અનુભવી સેલ્સમેન અને ડ્રાઇવર જોઇએ છે.

જે વ્યકિત રસ ધરાવતા હોય તેઓ નીચેના નંબર પર સંપર્ક કરવો

ન્યુ ગુજરાત કોલા પ્રાઇવેટ લીમીટેડ
મુ.પો.રાજુલા
જિ.અમરેલી - ૩૬૫ ૫૬૦
મો. ૦૯૯૭૮૬ ૪૫૯૯૯ / ૦૯૯૭૮૬ ૫૦૯૯૯

ધુળેટી ના શુભ દિવસે વસાવો સર્વ શ્રેષ્ઠ

D.K.ચેમ્પીયન મીની ટ્રેકટર

d.k GROUP SINCE 1999

ડિ.કે ચેમ્પીયન મીની ટ્રેકટર ૧૬ તથા ૨૪ એચ.પી.માં ઉપલબ્ધ

-: વિશેષતાઓ :-
ઓટોમેટીક ડેપ્થ કંટ્રોલ સીમસન એન્જીન
ટુ વ્હીલ,ફોરવ્હીલ ડ્રાઇવમાં ઉપલબ્ધ,
ઓછુ મેન્ટેનન્સ
ટુકો ટન, ૩૨નું સેન્ટર

અમરેલી જિલ્લાના સૌથી ડિલર:-
મારૂતિ ટ્રેકટર્સ
નારાયણ ઓઇલ મીલ સામે, લાઠી રોડ બાયપાસ ચોકડીથી આગળ અમરેલી.મો. ૯૯૭૯૨ ૭૪૪૪૬, ૯૪૨૭૨ ૦૬૪૧૦, ૭૫૬૭૭ ૩૦૪૨૧,

સ્વાઈન ફલૂ

ગભરાશો નહીં, સાવચેત બનો

હોળીનું પર્વ સલામતીથી ઉજવીએ

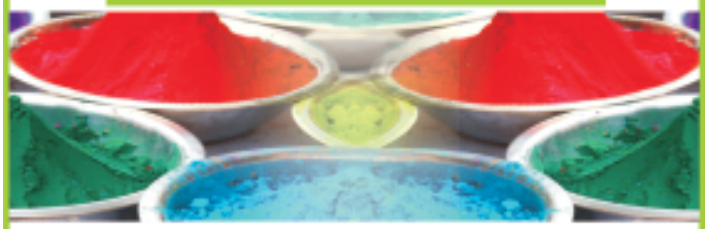

- શરદી,ખાંસી,ગળામાં દુઃખાવો જેવા લક્ષણો ધરાવતી વ્યક્તિઓએ હોળી રમવાનું ટાળવું,ઘરમાં રહેવું અને ભીડભાડવાળી જગ્યાએ જવાનું ટાળવું.
- હાથ મિલાવવા કે ગળે મળી ભેટવાનું ટાળવું
- એલર્જી, અસ્થમા કે બીજી ગંભીર શારીરિક તકલીફ હોય તેમણે ધૂળેટી રમવાનું ટાળવું

વિનામૂલ્યે નિદાન, દવા અને તમામ સારવાર માટે સરકારી આરોગ્ય કેન્દ્ર, હોસ્પિટલો સુસજ્જ

ગુજરાત સરકાર દ્વારા જનહિતમાં

જોઇએ છે - ડ્રાઇવર

અનુભવી લાયસન્સ ધરાવનાર ડ્રાયવરની
તાત્કાલીક જરૂર છે
ડ્રાયવર - ૧
આકર્ષક પગાર આપવામા આવશે

અવધ ટાઇમ્સ કાર્યાલય
હેડપોષ્ટ ઓફિસ સામે અમરેલી

ટેન્ડર નોટીસ

અમરેલી જિલ્લા વિદ્યાસભા, અમરેલી સંચાલિત માતૃશ્રી મોંઘીબા મહિલા આર્ટસ કોલેજ, અમરેલી

આ કોલેજ માટે 'કેનન' અથવા 'રીકો' કંપનીનુ ઝેરોક્ષ મશીન ૧ (એક) ખરીદવાનુ છે. ઉપર મુજબની કંપનીનુ ઝેરોક્ષ મશીન પુરી પાડવા રસ ધરાવનારે આ જાહેરાત પ્રસિધ્ધ થયે દિન ૫ (પાંચ) માં સંપુર્ણ વિગત તથા કોલેજ કેમ્પસ સુધી પહોચતા કરવાના ભાવ બંધ કવરમા માતૃશ્રી મોંઘીબા મહિલા આર્ટસ કોલેજ, ચિતલ રોડ, અમરેલી ખાતે પહોચતા કરવા ભાવ સ્વીકારવા અંગે કોલેજ કમીટીનો નિર્ણય આખરી ગણાશે.

આચાર્યશ્રી
માતૃશ્રી મોંઘીબા મહિલા આર્ટસ કોલેજ અમરેલી

દ્વિતિય પુણ્યતિથિએ સ્વ.રાજુભાઇ વાળાને ભાવભરી શ્રધ્ધાંજલી

સ્વ રાજુભાઇ બી વાળા
પુર્વ પ્રમુખ ચલાલા ન.પા.
સ્વ. તા.૫/૩/૨૦૧૩ મુ.ચલાલા

સાવજ જેવી શુરવીરતા, વિરાટ વ્યકિતતત્વ, ચહેરા પર છવાયેલી ખુમારી અને હદયમાં છલકાતી ખાનદાનીના શુભગ સમન્વયથી મહેકતુ આપનુ અસ્તિત્વ આજે અમારી વચ્ચે નથી પણ જાંબાજ શુરવીરતા જેવુ પ્રતિભાવના વ્યકિતત્વની પ્રેરણાનો ઉજાસ આજે પણ અમારા જીવનને અજવાળી રહયો છે સુર્યનારાયણ ભગવાન આપના દિવ્યઆત્માને શાંતી આપે એજ પ્રાર્થના

લી

બિસુભાઇ દાદભાઇ વાળા - શીવરાજભાઇ બિસુભાઇ વાળા
જનકભાઇ જશુભાઇ વાળા - જયવીરભાઇ આપાભાઇ વાળા
અનિરુધ્ધભાઇ દિલુભાઇ વાળા - દિલુભાઇ દાદાભાઇ વાળા
ઉમેશભાઇ આપાભાઇ વાળા - સુર્યવિરભાઇ દિલુભાઇ વાળા
રાજુભાઇ પ્રતાપભાઇ વાળા - મહાવીરભાઇ આપાભાઇ વાળા
પ્રતિપાલ રાજુભાઇ વાળા તથા વાળા પરીવાર ના
જયદાનમહરાજ મુ.ચલાલા

AmreliLive.com

વોટસએપગ્રુપમાં જોડાવ અને અમરેલીજીલ્લાનાં સમાચાર અને માહિતી લાઈવ મેળવો હવે મોબાઈલમાં વોટસએપ મેસેજ દ્વારા આપનુ નામ 70465 12212 પર અમોને લખીને મોકલો

ધારી-બગસરા-ખાંભા વિસ્તારમાં ગેરકાયદેસર ખનન પ્રવૃતિ સામે તંત્રની લાલ આંખ

ગેરકાયદેસર પ્રવૃતિ કરનાર સામે સખતમાં સખત કાર્યવાહી હાથ ધરાશે : પ્રાંત અધિકારી શ્રી ગુપ્તા

ધારી (હસમુખ દવે),ધારી -બગસરા- ખાંભા વિસ્તારમાં ગેરકાયદે ધારી, બગસરા, ખાંભા વિસ્તારમાં ગેરકાયદે ખનન પ્રવૃતિ જેવી કે રેતી

ચોરી, સરકારી માલીકીમાં માટી ખોદકામ પથ્થર કાઢવા જેવી પ્રવૃતિ સામે પ્રાંત કલેક્ટર વિશાલકુમાર ગુપ્તાએ લાલ આંખ કરી છે.ઉપરોક્ત વિસ્તારોમાં કર્યાયપણ ગેરકાયદે ખનન પ્રવૃતિ થતી હશે તો ચમરબંધીઓને પણ છોડવામાં નહિ આવે અને સખતમાં સખત તેમની સામે કાર્યવાહી હાથ ધરાશે. આવી કોઈ પણ પ્રવૃતિ સામે કાર્યવાહી હાથ ધરાશે. આવી કોઈ પણ પ્રવૃતિ પ્રજાજનોને જાણવા માટે તો ધારી પ્રાંત કલેક્ટર કચેરીનો સંપર્ક સાધવા જણાવેલછે. પ્રાંત કલેક્ટરશ્રી ગુપ્તા આઈ.એ.એસ.કેડરના પ્રમાણીત અને કડક ઓફીસર છે. જે કોઈ પણ ચમર બંધીની સામે નહિ ઝુકનાર અધિકારી છે.

શાહ મણીવાલા લક્ષ્મીચંદ ચેરીટેબલ ટ્રસ્ટ

મહાવીરની જન્મજયંતિના નિમિત્તે કાર્યનો શુભ શુભારંભ થઈ ગયો છે. આપને યથાશક્તિ યોગદાન આપવા નમ્ર વિનંતી.

સંપર્ક : ૦૯૮૬૭૯ ૧૪૭૨૪

રોટરી કલબ ઓફ અમરેલી (સીટી)

સરકારી આયુર્વેદીક હોસ્પીટલ અમરેલી તથા અમરેલી નગરસેવા સદન આયોજીત

''સ્વાઇન ફ્લુ નાં વિષાણુ મુકત વાતાવરણ બનાવવા ઔષધીયુકત હવન સામગ્રી નું વિનામુલ્યે વિતરણ

આજ ના હોળીના પવિત્ર દિવસે હોલીકા દહનમાં ખાસ આર્યુવેંદીક ઔષધોથી તૈયાર કરેલી હવન સામગ્રી તમારા વિસ્તારમાં થતી હોલીકા દહન માં પધરાવવામાં આવે તો વાતાવરણ સ્વાઇન ફ્લુના વિષાણુ મુકત થઈ શકે છે.

આ સામગ્રી વિનામુલ્યે સરકારી આયુર્વેદીક હોસ્પીટલ પર સાંજે ૪ થી ૬ વિતરણ કરવામા આવશે.

- વધુ સંપર્ક, માહિતી માટે -

ડો. ભાવેશભાઇ મહેતા સરકારી આયુર્વેદીક હોસ્પીટલ અમરેલી

રોટરી કલબ ઓફ અમરેલી (સીટી)

પ્રમુખ રો. યશ મસરાણી | સેક્રેટરી રો.હિતેષ પારેખ | પ્રોજેકટ ચેરમેન રો. અનીલ આડતીયા

સ્વાઇનફ્લૂના રોગચાળા સામે પ્રતિકાર માટે

લુણીધાર શાળામાં માસ્ક વિતરણ

લુણીધાર,કુકાવાવ તાલુકાની લુણીધાર પે.સેન્ટર શાળામાં વાલી મીટીંગમાં શાળાના સ્વભંડોળમાંથી વિદ્યાર્થીઓને માસ્કનું વિતરણ કરવામાં આવેલ ડો.જયેશભાઈ દેસાઈએ સ્વાઈન ફલુ રોગચાળા અંગે સમજ આપી હતી સરપચ ભરતભાઈ વેગડ ઉપસરપચ જયંતિભાઈ હપાણી ચતુરભાઈ હપાણી ભરતભાઈ હપાણી રાજેશ દામોદરા રવિન્દ્ર ધાનાણી આચાર્યશ્રી મગનભાઈ ગોહિલ યુવક મંડળના સદસ્યો ઉપસ્થિત રહયા હતા

શ્રી રાજુભાઇ હરીયાણી
પ્રમુખશ્રી ખાંભા બાર એસો.

હાર્દિક અભિનંદન

તાજેતરમાં ખાંભા બાર એસોશીએસનની ચુંટણીમાં બીનહરીફ પ્રમુખ તરીકે ચુંટાઇ આવેલ અમારા પરમ સ્નેહી શ્રી રાજુભાઈ હરીયાણીને હાર્દીક અભીનંદન

શ્રી મહેન્દ્રભાઇ હરીયાણી
પ્રમુખશ્રી ખાંભા તાલુકા સાધુ સમાજ
શ્રી ભગાભાઇ હરીયાણી
ઉપપ્રમુખશ્રી ખાંભા તાલુકા યુવા ભાજપ

જાહેર નોટીસ

મે.લાઠીના પ્રિન્સી. જયુડી.મેજી. ફ.ક.સાહેબની કોર્ટમાં મુ. લાઠી
ફો.પ.અ.નં. ૫૦-૧૫ - અજદાર નર્હે વિ. વકીલશ્રી - આર.સી.દવે
અરજદારશ્રી : વીરૂભાઇ શામજીભાઇ રાબડીયા રહે. છભાડીયા તા.લાઠી.જી.અમરેલી
વિરૂધ્ધ : સામાવાળા - જન્મ મરણ નોંધણી અધિકારીશ્રી છભાડીયા

આથી લાગતા વળગતા સર્વે જાણ કરવામાં આવે છે કે ઉપરોકત અરજદારે તેમના પુત્ર યશ વીરૂભાઇ રાબડીયાનો જન્મ તા. ૩-૩-૨૦૦૧ના રોજ છભાડીયા મુકામે જન્મ થયેલ હોય તે અંગેની નોંધણી કરાવવા માટે અરજી કરેલ છે. આ અરજી સામે જે કોઈને વાંધો તકરાર કે હરકત હોય તો તેમણે મુદત તા.૨૬-૩-૧૫ ના રોજ સવારે ૧૦:૩૦ કલાકે જયુડી મેજી. ફ.ક.સાહેબની લાઠીની કોર્ટમાં હાજર રહેવું તેમ કરવામાં કસુર થયેથી આગળની યોગ્ય તે ન્યાયીક કાર્યવાહી કરવામાં આવશે જેની નોંધ લેશો આજ તા.૩-૩-૧૫ કોર્ટના સહિ તથા સિકકા કરી આપ્યા.

તૈયાર કરનાર એસ.ડે.જાડેજા આસી. | મુકાબલ કરનાર એચ.એચ.રાઠોડ આસી. | હુકમથી એન.પી.જોષી રજીસ્ટ્રાર જયુ.મેજી.ફ.ક.કોર્ટ લાઠી

જાહેર નોટીસ

મે.લાઠીના પ્રિન્સી. જયુડી.મેજી. ફ.ક.સાહેબની કોર્ટમાં મુ. લાઠી
ફો.પ.અ.નં. ૫૨-૧૫ - અજદાર નર્હે વિ. વકીલશ્રી - વીજે.ઓઝા
અરજદારશ્રી : શંભુભાઇ રામજીભાઇ મકવાણા રહે. દામનગર
વિરૂધ્ધ : સામાવાળા - જન્મ મરણ નોંધણી અધિકારીશ્રી દામનગર

આથી લાગતા વળગતા સર્વે જાણ કરવામાં આવે છે કે ઉપરોકત અરજદારે તેમના પુત્રી જાગૃતીબેન શંભુભાઇ મકવાણાનો જન્મ તા. ૧-૬-૧૯૯૫ના રોજ દામનગર મુકામે જન્મ થયેલ હોય તે અંગેની નોંધણી કરાવવા માટે અરજી કરેલ છે. આ અરજી સામે જે કોઈને વાંધો તકરાર કે હરકત હોય તો તેમણે મુદત તા.૯-૩-૧૫ ના રોજ સવારે ૧૦:૩૦ કલાકે જયુડી મેજી. ફ.ક.સાહેબની લાઠીની કોર્ટમાં હાજર રહેવું તેમ કરવામાં કસુર થયેથી આગળની યોગ્ય તે ન્યાયીક કાર્યવાહી કરવામાં આવશે જેની નોંધ લેશો આજ તા.૨૭-૨-૧૫ કોર્ટના સહિ તથા સિકકા કરી આપ્યા.

તૈયાર કરનાર એસ.ડે.જાડેજા - આસી. જિન્સી.સીવીલ જજ અને જયુ.મેજી.ફ.ક.કોર્ટ લાઠી | મુકાબલ કરનાર એચ.એચ.રાઠોડ આસી. જિન્સી.સીવીલ જજ અને જયુ.મેજી.ફ.ક.કોર્ટ લાઠી | હુકમથી એન.પી.જોષી રજીસ્ટ્રાર જિન્સી.સીવીલ જજ અને જયુ.મેજી.ફ.ક.કોર્ટ લાઠી

દુઃખદ અવસાન

॥ બેસણું ॥

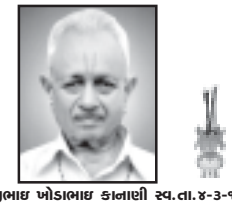

સ્વ. સવજીભાઇ ખોડાભાઇ કાનાણી સ્વ.તા.૪-૩-૧૫

અમારા મોટાભાઈ સવજીભાઈ ખોડાભાઈ કાનાણી તા.૪-૩-૧૫ ને બુધવારના રોજ સુરત મુકામે અવસાન પામેલ છે

સદગતનુ બેસણુ : તા. ૭-૩-૧૫ ને શનીવારના રોજ સવારે ૯ થી સાંજના ૫ સુધી અમારા નીવાસ સ્થાન ''વિસામો'' અમરધામ કાનાણીની વાડી, થકકરગટ રોડ, પાણાખાણ પાસે, બાયપાસને વટીને અમરેલી મુકામે રાખેલ છે. મો. ૯૮૯૮૬ ૧૪૬૪૭

મનસુખભાઇ ખોડાભાઇ કાનાણી
રામદેવ મનસુખભાઇ કાનાણી
હસમુખભાઇ સવજીભાઇ કાનાણી

B.Pharm Sem.- V- સંકુલ ઉજ્જવળ પરિણામ GTU ટોપટેનમાં સંકુલની ત્રણ વિદ્યાર્થીનીઓ

સંકુલ - દેશી ખાતર જાહેર હરાજી

જાહેર નોટીસ

રાજુલા નગરપાલિકા - રાજુલા, જિ. : અમરેલી
:: સમાજ મંગળદાર જોઈએ છે ::

જાહેર નિવિદા

રાજુલા નગરપાલિકા - રાજુલા, જિ. : અમરેલી
:: જાહેર નિવિદા ::

૧૯૯૬ થી અમરેલીમાં દર ગુરૂવારે નિયમીત મળે છે

હરસ-મસા ફિશર ? ઓપરેશન વિના, ચેકીંગ વિના

અનુભવ સિધ્ધ આર્યુ.ઉપચાર મળે.
વૈધ દિનેશભાઈ ગોરધનદાસ(આર્યુ રત્ન) (જુનાગઢ વાળા)
રામ બરોસે ગેસ્ટ હાઉસ ટાવર ચોક અમરેલી

મો.૯૮૨૪૩ ૫૦૬૮૮

ઠક્કર ખમણ

સ્પે.સેવખમણી - ઇડલી સાંભાર પાત્રા - મસાલેદાર મગ થણા

સ્પે.નાયલોન ખમણ તથા વાટીદાળનું સુરતી ખમણ મેળવવા માટે સંપર્ક કરો

મુકેશભાઇ ઠક્કર મો.૯૫૧૦૮ ૩૦૦૭૯

લાયબ્રેરી રોડ, નાલંદા સ્કુલ પાસે, અમરેલી

અવધ ટાઇમ્સ

ડીંગ ડોંગ ડીસ્પ્લે જાહેરખબર

ચમત્કારીક પરિણામો મેળવવા માટે

આપની જાહેરખબર આપવા અવધ ટાઇમ્સ કાર્યાલયનો સંપર્ક સાધો.

પટેલ ટુર્સ ટ્રાવેલ્સ

ન્યુ બ્રાન્ડ ગાડી ભાડે મેળવવા

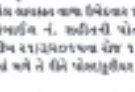

સિયાઝ, ડિઝાયર, મોબીલીયો, ઇનોવા, અલ્ટીગા, ટાવેરા

પટેલ પાન, હરી રોડ,
મો. ૯૦૩૩૩૩૩૯૩, મો. ૯૯૭૬૭૬૪૨૬૪

ઉગમણા બારનુ મકાન વેચવાનુ છે

અમરેલીમાં ઓમનગર સોસાયટીમાં ત્રણ રૂમ, રસોડા વાળુ જરૂરી સગવડતા વાળુ ટીપ ટોપ કંડીશનનું લોનેબલ મકાન ફકત ૧૫.૫૦ લાખમાં તાત્કાલીક વેચવાનુ છે

શ્રી રામ એસ્ટેટ એન્ડ કંસ્ટ્રકશન
મો. ૮૧૪૦૨૮૫૦૦૯

શ્યામ ઇલે.વુડન વર્કસ

ડીલર :- કેલનર ઇલેકટ્રીક એસેસરીઝ
ડીલર :- પારકોશ ઇલેકટ્રીક એસેસરીઝ
ડીલર :- ડોલફીન LAD લેમ્પ
ઇલે. માલ સામાનના હોલસેલ વેપારી

માણેકપરા શે.નં.૪(અ), સ્વામીનારાયણ મંદિર પાછળ અમરેલી
મો.૯૪૨૨૪ ૨૧૫૧૫, ૯૯૦૪૦ ૬૧૫૧૫

મકાન વેચવાનું છે

અમરેલી શહેરની મધ્યમાં ત્રણ રૂમ રસોડુ, સંડાસ બાથરૂમ, આગળ પાછળ ખુલ્લી જગ્યા, કેલી બંધ મકાન વેચવાનું છે.

કેકાણું - સરકારવાડા, જવશ્રી વિડીયો પાછળ કિંમત રૂા.૨૦ લાખ અમરેલી

કોન્ટેકટ:- અહેલેભાઇ મો.૯૮૨૪૩ ૬૧૮૧૦

પાર્ટ ટાઇમ / ફુલ ટાઇમ

MNC કંપની - NYSE લિસ્ટેડ કંપની
૧૮ વર્ષની ઉપરના દરેક
સીરીયસ વ્યકિત આવકાર્ય

સીલેકશન વહેલા તે પહેલાના ધોરણે

કીરણબેન ડી.ચૌધરી મો. ૯૪૨૬૪૫૪૬૭૭

જિલ્લામાં નંબર ૧ સ્થાન ધરાવતુ

ઓજસ કલાસીસ
દિપક ભટ્ટ - મો. ૯૮૭૯૭ ૬૯૪૫૧

જનરલ સ્પોકન ઇંગ્લિશ

પહેલા માળે, નુતન શોપીંગ સેન્ટર, જિલ્લા પંચાયત રોડ, અમરેલી

વેઇટરની જરૂર છે (પીરસવાવાળા)

શ્રી ગણેશ ડાઇનીંગ હોલ : કેટરર્સ
સરદાર કોમ્પલેક્ષ, નાના બસ સ્ટેન્ડ પાસે,અમરેલી
ફો.ઓ.૨૨૧૬૩૩, મો. ૯૩૬૪૪ ૪૮૩૯

ઘટેલા ભાવથી ખરીદો...

દરેક વાહન માટેના ઓરીજનલ

ઓઇલ - ગ્રીસ

HP Castrol veedol company SERVO Palco

સંજય ટાયર્સ બસ સ્ટેશન રોડ અમરેલી

ભાડે આપવાનુ છે

ઓફિસ, બિલ્ડીંગ તથા ફલેટ
ચો.૨૫૦૦ કારપેટ એરીયા
સંકુલ રોડ, અમરેલી રેલ્વે ફાટક પાસે, બેન્ક તથા દવાખાનાની લાયક જગ્યા

મો. ૯૮૯૮૪૨ ૨૭૦૯

ડો.જયેન્દ્ર ખુંટ B.D.S.
દાંતના રોગોના નિષ્ણાંત
દરરોજ નિયમિત મળશે.

દાંત કઢાવવા - ડહપણની દાઢનુ ઓપરેશન કરી કાઢવી
દાંતના મુળની સારવાર - દાંતની બત્રીસી બનાવવા
ફિકસ દાંત બનાવવા - દાંતનો સડો કાઢી સિમેન્ટ
ચાંદી પુરાવવી - દાંત સાફ કરાવવા - સોનાના દાંત તથા દાંતની કેપ (ટોપી) બનાવવા - બાળકો માટે દાંતની સારવાર પાયોરીયા તથા પેઢાના અન્ય રોગો માટે ખાસ અલ્ટ્રાસોનીક સર્વેલર

શ્રી રાવયેન્દ્ર મલ્ટી સ્પેશ્યાલીટી હોસ્પિટલ કેરીયારોડ, અમરેલી ફોન નં. ૨૨૯૫૮૦

સરકારી નોકરીયાત માટે...

C.C.C.

G.T.U. દ્વારા લેવાની પરીક્ષાની સંપુર્ણ તૈયારી તે પણ ગેરેંટી સાથે

રજીસ્ટ્રેશન ચાલુ છે વહેલા તે પહેલાના ધોરણે

ઝીલ કોમ્પયુટર
મોના આર્કેડ, બીજા માળે, સ્ટેશન રોડ, અમરેલી
મો. ૯૪૨૬૪ ૪૩૯૨૩

નોકરી...નોકરી...નોકરી...

કંપનીમાં ભરતી કરવા માટે છોકરાઓ અને છોકરીઓની જરૂર છે.

અભ્યાસ ૮ પાસથી ગ્રેજયુએટ પગાર ધોરણ ૮૫૦૦ + મેડીકલ અને જમવાનુ ફ્રી

મો. ૯૫૫૮૧ ૦૭૮૨૬

લગ્ન પ્રસંગે સન્માન હેતુ માટે

રેશમી શાલ, ઓરીજનલ ભાગલપુરી શાલ, શાહી ઉપરણા (ખેસ) પિતામ્બરી ગમછા પુજા જોડ હોલસેલ એન્ડ રીટેલમાં મળશે

ઉપમંત્રવસ્ત્ર

ગોપાલભાઇ ભાગલપુરવાળા (રતન ટેકસ ટાઇલ)
સલોની હેન્ડીકાફટ, લાયબ્રેરી ચોક, મો. ૮૩૦૬૪૮૦૭૭

વેપારી ધમધમતા માર્કેટિંગ યાર્ડની અંદર પાંચ દુકાનો વેચવાની છે. તથા

માર્કેટ યાર્ડ રોડ પર જીનપેરા ઓટોની બાજુમાં પણ એક દુકાન વેચવાની છે.

સાંઇ સદગુરૂ એસ્ટેટ બ્રોકર
પ્રભુદાસભાઇ તલાટી મો.૯૪૨૮૭ ૦૯૯૯૩
કીશીક તલાટી મો.૯૯૯૮૨ ૭૭૦૪૭

લાઠી રોડ પર ઇદગાહ પાસે, હોટલ ટેબલાની બાજુમાં, કોમર્શીયલ કોમ્પલેક્ષ તેમજ રેસીડેન્સીયલ હાઈસોઈઝમાં ઉપયોગી થાય તેવી સોનાની લગડી જેવી ૨૮ વસા જગ્યા કસમાં વેચવાની છે.

સાંઇ સદગુરૂ એસ્ટેટ બ્રોકર
પ્રભુદાસભાઇ તલાટી મો.૯૪૨૮૭ ૦૯૯૯૩
કીશીક તલાટી મો.૯૯૯૮૨ ૭૭૦૪૭

લાઠી રોડ પર ૧૨ વિઘા જમીન પ્લોટીંગ તેમજ ઈન્ડસ્ટ્રીયલ ને ઉપયોગી થાય તેવી મોકાની વાલાવાવ હનુમાનની બાજુમાં સારવી ઈન્ડસ્ટ્રીયલની સામે ની જમીન કસમાં વેચવાની છે.

સાંઇ સદગુરૂ એસ્ટેટ બ્રોકર
પ્રભુદાસભાઇ તલાટી મો.૯૪૨૮૭ ૦૯૯૯૩
કીશીક તલાટી મો.૯૯૯૮૨ ૭૭૦૪૭

જેસીંગપરામાં વાલપરા પાસે, ૮ વસાનો પ્લોટ વેચવાનો છે.

સાંઇ સદગુરૂ એસ્ટેટ બ્રોકર
પ્રભુદાસભાઇ તલાટી મો.૯૪૨૮૭ ૦૯૯૯૩
કીશીક તલાટી મો.૯૯૯૮૨ ૭૭૦૪૭

મોહનબાગ

અતિ વિકસીત અને શાંત વિસ્તાર એવા લીલીયા રોડ પર ઇન્ડસ્ટ્રેશ બંગ્લોઝ ની પહેલા મોહનબાગમાં માત્ર બે પ્લોટ વેચવાના છે.

સાંઇ સદગુરૂ એસ્ટેટ બ્રોકર
પ્રભુદાસભાઇ તલાટી મો.૯૪૨૮૭ ૦૯૯૯૩
કીશીક તલાટી મો.૯૯૯૮૨ ૭૭૦૪૭

લીલીયા રોડ પર દાદા ભગવાનના મંદિરની પાછળ, પ્લોટીંગ થઈ શકે તેવી ૨.૫૦ વિઘા જમીન વેચવાની છે.

સાંઇ સદગુરૂ એસ્ટેટ બ્રોકર
પ્રભુદાસભાઇ તલાટી મો.૯૪૨૮૭ ૦૯૯૯૩
કીશીક તલાટી મો.૯૯૯૮૨ ૭૭૦૪૭

લીલીયા રોડ પર સલડી ગામ પાસે રોડ ટચ ૫(પાંચ) વિઘા જમીન વેચવાની છે.

સાંઇ સદગુરૂ એસ્ટેટ બ્રોકર
પ્રભુદાસભાઇ તલાટી મો.૯૪૨૮૭ ૦૯૯૯૩
કીશીક તલાટી મો.૯૯૯૮૨ ૭૭૦૪૭

આર્યુર્વેદીક સારવાર માટે મળો

પ્રેગનેન્સીનું પ્લાનીંગ કરતા દંપતીને પોઝીટીવ રીઝલ્ટ અપાવતી આર્યુર્વેદીક સારવાર માટે મળો

ગર્ભ સંસ્કાર કેન્દ્ર
મો. ૯૮૨૪૯૯૭૫૪૦

ચીરંજીવી હાર્ટ કેર હોસ્પિટલ એન્ડ મેટરનીટી હોમ

ડો. સ્નેહલ સી.પંડયા MD(Medicine)
ડો.નીશા એસ.પંડયા MD(Gynaec)

Phone H.225531 R.226651 Mobile.9925426394
કેરીયા રોડ, અમરેલી. e-mail : chiranjivi_amr@yahoo.co.in

સાગર ટ્રાવેલ્સ
અમરેલીથી અમદાવાદ
અમરેલીથી સુરત
મોબાઇલ ચાર્જર
૨X૧ ન્યુ બ્રાન્ડ લકઝરી કોચ
વિનય વિવેકી નમ્ર સ્ટાફ
બુકીંગ માટે સુર્યા ટ્રાવેલ્સ ચલાલા
(૦૨૭૯૭) ૨૫૧૦૧૧ - ૨૫૧૦૧૫
મો.૯૯૨૫૬ ૪૮૨૩૫

અમરેલી શહેરમાં શેરીએ શેરીએ પરંપરાગત રીતે હોલિકાદહન કરાશે

અમરેલી શહેરમાં આજે ૫૦ જગ્યાએ હોલીકાદહન

હોલિકાદહનમાં છાણા-યજ્ઞ સમીધ અને શ્રીફળ તથા ઘુઘરી હોમાશે

શહેરમાં પંદર સ્થળોએ વિશાળ હોલિકાદહન કરાશે : પોલીસ બંદોબસ્ત મુકાશે : નાગનાથ મહાદેવે પરંપરાગત હોલિકા દહન કરાશે : છેવાડાના વિસ્તારોમાં નાના

બજારમાં ખજુર,ધાણી,દાળીયાની ભારે માંગ : લોકો શિયાળાની ઠંડી ઉડાડશે

અમરેલી,અમરેલી શહેરમાં આજે પરંપરાગત ઢબે ૧૫ મોટી અને ૩૫ નાની હોળી શહેરમાં પ્રગટવાની છે. અમરેલી શહેરમાં દર વર્ષે હોલીકાદહનનો તહેવાર પરંપરાગત રીતે ઉજવાય છે શહેરમાં નાગનાથ મહાદેવ મંદિરે પરંપરાગત ઢબે હોલિકાદહનથી શહેરમાં ઠેરઠેર હોલીકાદહનની શરૂઆત થાય છે. અમરેલીના ચોરાપા, જેશીંગપરા ચિતલ રોડ, માણેકપરા સહિતના મોટા ૧૫ સ્થળોએ પોલીસ બંદોબસ્ત સાથે **પાંચે હોલિકાદહન** હોલીકાદહન યોજાશે તથા શહેરના છેવાડાના નાનામોટા વિસ્તારો મળીને કુલ ૫૦ જેટલા સ્થળોએ હોલીકાદહનમાં તાપ તાપી અને લોકો શેક લેશે સાથે સાથે છાણા,યજ્ઞસમીધઅનેશ્રીફળ હોમીને ઘુઘરીનો પ્રસાદ ઠેર ઠેર અપાશે તો વડીલો બાળકોને હોલીકાની પ્રદક્ષીણા કરવા સહિતના કાર્યો કરશે હાલમાં બજારમાં હોળીમાં હોમવા માટે ધાણી, ખજુર, દાળીયા અને શ્રીફળની ભાર માંગ નિકળી છે.

અમરેલીમાં ભાજપ દ્વારા ઓનલાઇન સભ્ય નોંધણી

પ્રદેશ સંગઠન પર્વ ઇન્ચાર્જ શ્રી પ્રદિપભાઇ ખીમાણી, શરદભાઇ લાખાણી, જેઠાભાઇ પાનેરા સહિતની ઉપસ્થિતી

અમરેલી, અમરેલીમાં ભાજપ દ્વારા ઓનલાઇન સભ્ય નોંધણી કેમ્પ યોજાતા શહેરના જુદા જુદા વિસ્તારમાં કેમ્પ યોજી વધુને વધુ લોકોને ભાજપમાં જોડવા પ્રચારો કર્યા હતા. આ કાર્યક્રમમાં પ્રદેશ સંગઠન પર્વ ઇન્ચાર્જશ્રી પ્રદિપભાઇ ખીમાણી, જેઠાભાઇ પાનેરા, રામભાઇ સાનેપરા, કાળુભાઇ પાનસુરીયા, તુષારભાઇ જોષી, પીન્ટુ કુરૂંદળે , ભગીરથ ત્રિવેદી, રાજુભાઇ માંગરોળીયા, મનીષ ધરજીયા, અમીનભાઇ હોત, રશ્મીનભાઇ ત્રિવેદી, ધીરૂભાઇ સહિત આગેવાનો ઉપસ્થિત રહ્યા હતા.

સૌરાષ્ટ્ર ઝોન ઇન્ચાર્જ શ્રી ખીમાણી બાબરા ભાજપની મુલાકાતે

બાબરા શહેર ભાજપ દ્વારા ઓનલાઇન સભ્ય નોંધણી કરી

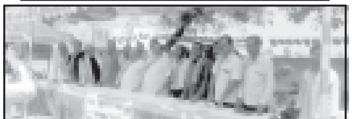

બાબરા(પ્રતાપભાઇ ખાચર),સંગઠન વર્ષ ૨૦૧૫ અંતર્ગત આજ રોજ બસ સ્ટેશન પાસે ભાજપ દ્વારા બાબરામાં સભ્ય નોંધણી કરવામાં આવી હતી.આ કેમ્પની મુલાકાત પ્રદેશ આગેવાન અને સૌરાષ્ટ્રઝોન ઇન્ચાર્જ પ્રદિપભાઇ ખીમાણીએ મુલાકાત લીધી હતી. જેમની સાથે જિલ્લા ભાજપ પ્રમુખ મનસુખભાઇ સુખડીયા, મહામંત્રી રામભાઇ સાનેપાર, શહેર ભાજપ પ્રમુખ લલીતભાઇ આંબલીયા, વાલજીભાઇ ખોખરીયા, બાબરા તાલુકા ભાજપ પ્રમુખ, મહામંત્રી પ્રતાપભાઇ ખાચર, મયુરભાઇ રાવળ, સંગઠન અને નગરપાલીકા ના આગેવાનો, મહેશભાઇ પરવાડીયા, ટીકુભાઇ થોરીયા, વનરાજભાઇ વાળા, પ્રમોદભાઇ રૂપારેલીયા, કિરીટભાઇ પરવાડીયા, જગુભાઇ ખાદા, બાવકુંભાઇ ત્રિવેદી, સવજીભાઇ બાંભવા, કુમારસિંહ સોલંકી, પંકજભાઇ ઇન્દ્રોડીયા, સોમાભાઇ બગડા, ડો. દેસાણી, ભાવેશભાઇ દલખાણીયા, સહિત ઉપસ્થિત રહી કાર્યક્રમને સફળ બનાવેલ.

ચલાલામાં લાંબા સમયથી વણઉકેલ પ્રશ્નો ઉકેલો

ગંદકી હટાવવી, દવા છંટકાવ, જરૂરી બોર્ડ મુકવા જેવા

અનેક પ્રશ્નો : મહામંત્રી શહેર ભાજપશ્રી સોંડીગલા

ચલાલા,ચલાલા શહેરમાં ૩૦હજારની વસ્તી હોવા છતા ઘણા પ્રશ્નો છે ચલાલા નગરપાલીકામાં ઘણા સતાધીશો આવ્યા છતા પ્રશ્નો ઉકેલાયા નથી. ચલાલામાં પવિત્રશ્રી દાનબાપુની જગ્યા આવેલ છે. ઘણા યાત્રાળુ જવામાં મુશ્કેલી પડે છે. આ સતાધીશો વચન આપ્યા પણ બોર્ડ મુકવાનું યાદન આપ્યુ. ચલાલા વિસ્તાર ઘણો મોટો છે. સાત વોર્ડ છે. વોર્ડ નં. વિસ્તારનું નામ શેરીનું નામ, નામના બોર્ડ મુકવા જરૂરી છે. નાગરદાસભાઇએ આ કામ કર્યુ હતું. રખડતા ઢોર શાકમાર્કેટમાં કેટલાઇની જીંદગી બેકાર કરી છે. તે બધાજ જાણે છે. શાક માર્કેટ તૈયાર છે. ગટરનું ગંદુપાણી શાકમાર્કેટ હંમેશા આવે છે. મા,બેન દિકરીઓ શાકમાર્કેટમાં જાય , શાક લાવે પણ સ્વાઇનફલૂ જેવા રોગ પણ સાથે લાવે તેવું વાતાવરણ છે. સફાઇ કામદારો સરસકામ કરે છે. તેના સુપરવાઇઝર શ્રી સંતોષગીરી બાપુથી સંતોષ છે. ચલાલા ન.પા. કર્મચારીઓ પણ સહયોગ આપે છે. ચીપ ઓફીસર કાયમી નથી. કોઇક તો જાગો ?

અમરેલી જિલ્લા દુધસંઘની ૧ એપ્રિલે ચુંટણી

અમરેલીમા તા.૧૩ સુધીમાં ઉમેદવારી પત્રોભરી શકાશે : તા.૧૬મીએ ઉમેદવારી પત્રોની ચકાસણી કરાશે : તા.૨૪ માર્ચ બપોરે ૩ વાગ્યા સુધીમાં ઉમેદવારીપત્રો પાછાખેચી શકાશે

અમરેલી,અમરેલી જિલ્લા દુધ ઉત્પાદક સંઘ લી.અમરેલીની ૧૭ બેઠકો માટે ચુંટણી યોજાનાર છે .૧ એપ્રિલ ૨૦૧૫ને સવારે ૯ થી બપોરે ૩ વાગ્યા સુધી આંબેડકર ભવન બહુમાળી ભવન પાસે રાજમહેલ કમ્પાઉન્ડ અમરેલી ખાતે મતદાન થશે તા.૩ એપ્રિલ ૨૦૧૫ના રોજ સવારે ૯ વાગ્યાથી મતગણતરી કરવામાં આવશે મતગણતરી પછી તરત જ પરિણામની જાહેરાત કરવામાં આવશે મતદાન પૂર્ણ થયા બાદ સીલબંધ મતપેટીઓ જિલ્લા તિજોરી કચેરી અમરેલીના સ્ટ્રોંગરૂમમાં રાખવામાં આવશે

જાફરાબાદમાં દારૂ-આથા સાથે મહિલાઓ ઝડપાઇ

અમરેલી, જાફરાબામાં રહેતી લલીતાબેન દિનેશભાઇ કોળી રજુબેન કાળુભાઇ કોળી લક્ષ્મીબેન રમેશભાઇ કોળીને દેશી દારૂ આથો મળી કુલ રૂા.૫૦૦ના મુદામાલ સાથે પોલીસે ઝડપી લઇ ગુનો નોધેલ છે

ધારીના છતડીયાના ઉકાળા વિતરણ

પાંચ દિવસ માટે વ્યવસ્થા કરાઇ

છતડીયા,ધારીના છતડીયામાં શ્રી અતુલભાઇ વીરજીભાઇ કાછડીયા બાપા સીતરામ મઢુલી તરફથી સ્વાઇનફલૂના ઉકાળાનુંઘરે ઘરે વિતરણ થાય છે. પાંચ દિવસનાઆ સેવા કાર્યક્રમને પ્રાથમિક શાળાના બાળકોને પણ ઉકાળો વિતરણ કર્યો હતો તેમ જણાવ્યુ છે.

મોણવેલમાં મહિલાને લાકડી મારી

અમરેલી,ધારીના મોણવેલમાં રહેતી મીનાબેન ઘનાભાઇ રણછોડભાઇ પટેલ તેમના સસરા પાસે મીલ્કતનો ભાગ માંગવા ગયેલ ત્યારે પડોશી પ્રાગજીભાઇ ગોરધનભાઇ ઢોલરીયા અને વિપુલ પ્રાગજી ઢોલરીયાએ લાકડી વડે માર માર્યાની ફરીયાદ ધારી પોલીસ મથકમાં નોધાવેલ છે

અવસાન નોંધ

લાઠી

ભીડભંજન મહાદેવનામહંત વિલાસગીરી મનરૂપગીરી (ઉ.વ.૫૩) તે જીતેન્દ્રગીરી કૈ.વા.ગણપતગીતી વજુગીરીના નાનાભાઇ બંસીગીરીના દાદા કમલેશગીરી હસુગીરી (હાલરીયાવાળા)ના નાના દિનેશગીરી નારણગીરી અશોકગીરીના કાકા તા.૪/૩/ ના કૈલાસવાસ પામેલ છે તેમનુ શક્તિ પુજન ભંડારો તા.૧૬/૩ને સોમવારે લાઠી હરીચંદ્રપરા તેમના નિવાસસ્થાને રાખેલ છે

લાઠી

ભીડભંજન મહાદેવનામહંત વિલાસગીરી મનરૂપગીરી (ઉ.વ.૫૩) તે જીતેન્દ્રગીરી કૈ.વા.ગણપતગીતી વજુગીરીના નાનાભાઇ બંસીગીરીના દાદા કમલેશગીરી હસુગીરી (હાલરીયાવાળા)ના નાના દિનેશગીરી નારણગીરી અશોકગીરીના કાકા તા.૪/૩/ ના કૈલાસવાસ પામેલ છે તેમનુ શક્તિ પુજન ભંડારો તા.૧૬/૩ને સોમવારે લાઠી હરીચંદ્રપરા તેમના નિવાસસ્થાને રાખેલ છે

જુનાવાઘણીયા

જુનાવાઘણીયા રહીશ વાણદ કરશનભાઇ છગનભાઇ બગથળીયા (ઉ.વ.૭૫) તેશ્રી રમેશભાઇના પિતાશ્રી તથા બાબુભાઇ બોઘાભાઇ બગથળીયા (સુરત) તથા જયતિભાઇ બોઘાભાઇ બગથળીયા તથા અનીલભાઇ બોઘાભાઇ બગથળીયા (સુરત) ના કાકા તથા અમિતભાઇ તથા વિસાલભાઇ (બાવકુ) ના દાદા તથાવિઠલભાઇ જીવનભાઇ બગથળીયા તથા ધનજીભાઇ જીવનભઇ બગથળીયાના મોટભાઇ તથા ગોરધનભાઇ મનજીભાઇ વૈશ્ણવ માણેકવાડા તથા હિમતભાઇ ભીખાભાઇ કાલાવાડીયા (શેખ પીપરીયા) તથા પરેશભાઇ ભીખાભાઇ કાલાવાડીયા (રાજકોટ) તથા લખુભાઇ મનજીભાઇ વૈશ્ણવ (રાજકોટ)ના મામાનુ તા.૩/૩/ ૨૦૧૫ના અવસાન થયેલ છે.

અમરેલી

ઔદિચ્ય ગુજરાતી સાડા ચારસો બ્રાહમણ અમરેલી નીવાસી સ્વ.શ્રી.વૃજલાલ કામેશ્વર શુકલ ના પુત્ર સ્વ રમેશભાઇ વૃજલાલ શુકલ (ઉ.વ.૬૨)તે જીગરભાઇ જગૃતિબેન એન જોગી અમરેલી તે જલબેન સી.ભટ્ટ ગોંડલ દિપાલીબેન ડે.બાડ અમરેલીના પિતાશ્રી તેમજ હરેશભઇ (ભોલાભાઇ) રાજેશભાઇના મોટાભાઇ અને જગદીશભાઇ આર .ભટ્ટ દિલીપભાઇ આર ભટ્ટ મુકેશભાઇ આર ભટ્ટ પંકજભાઇ આર ભટ્ટ હરેશભાઇ આર ભટ્ટ ના બનેવીનુ તા.૩/ ૩/૨૨૦૧૫ મંગળવારના રોજ અવસાન થેયલ છે સદગતનુ બેસણું તા.૭/૩/૨૦૧૫ને શનિવાર ૪ થી ૬ તેમના નિવાસ સ્થાન વૃન્દાવન પાર્ક-૩ અક્ષરવાડી સામે ''વારાહી કૃપા'' લાઠી રોડ અમરેલી ખાતે રાખેલ છે.

પહેલા પાનાનું

રેલવે ફાટક

રહ્યા છે. ત્યારે હવે અમરેલી શહેરમાં વરસડા રોડ રેલ્વે ફાટક કે જે વાહન ચાલકો માટે ટ્રેનની આવન જાવન સમયે માથાના દુખાવા રૂપ હોય આ ફાટક ઉપર ટ્રેન પસાર થયા બાદ ફાટક ખુલતા જ અવાર નવાર ટ્રાફીક જામ અને ઝગડાઓ થવાના બનાવો બની રહ્યા છે. તેનું મુખ્ય કારણ કે આઝાદી બાદ પણ આ ફાટક હજુ સુધી ફોરટ્રેક (પહોંળુ) બન્યુ નથી. અમરેલી શહેરમાં મુખ્યત્વે વરસડા રોડનું ફાટક અગત્યનું હોય જે બાબતે રેલ્વે તંત્રએ કોઇ ધ્યાન ન આપતા રેલ્વેતંત્રને ઝગડવા માટે આખરે અમરેલીના નાગરિકો જાગૃત થયા છે. અમરેલીના જાગૃત નાગરિકો આજે વરસડા રોડ રેલવે ફાટકને ફોરટ્રેક (પહોંળુ) બનાવવાની માંગણી સાથે આવેદનપત્ર આપશે.અમરેલી શહેરમાં વરસડા રોડનું રેલ્વે ફાટક ટ્રેન પસાર થયા બાદ દસ મિનીટ બાદ ખુલે છે. અને આ ફાટક અત્યંત સાકડુ હોવાથી પહેલા નીકળવા માટે બાઇક ચાલકો અને વાહનો સામસામા આવી જતા ટ્રાફીક જામ થાયછે. ઘણી વખત તો અહિ ઝગડાઓ પણ ઉગ્ર બને છે. ઉપરાંત વાહન ચાલકો દ્વારા સતત હોર્નનો મારો શરૂ રાખતા નોંઇસ પોલ્યુશન પણ વાહન ચાલકોને સહન કરવું પડે છે. અને ઘણી વખત ટ્રાફીકને હળવો કરવા પોલીસને પણ દોડી જવું પડે છે. શહેરની કમનસીબી તે છે કે પોલીસની મહેકમ ઘટતુ હોવાથી આ ફાટક પાસે પોલીસ કે ટ્રાફીકનો જરૂરી કાયમી બંદોબસ્ત જળવાતો નથી. જેના કારણે આ ફાટકમાં અવાર નવાર ૩૦ - ૩૫ મીનીટ સુધી ટ્રાફીક જામ થઇ જાય છે. અવાર નવાર આ બાબતે અમરેલી રેલ્વે સ્ટ્રેશન માસ્તરને પણ ફરીયાદો આપવામાં આવે છે પરંતુ અમરેલીનું આ ફાટક ભાવનગર રેલ્વે ડીએમઆર કચેરી હેઠળ આવતુ હોય અત્યાસુધીમાં આ ફાટકને પહોંળુ કરવાની રેલવેતંત્રએ તસ્દી લીધી નથી. આખરે અમરેલીના નાગરિકો હવે બ્રોડ ગેજનો પ્રશ્ન ભુલી વરસડા રોડ રેલ્વે ફાટકને ફોરટ્રેક બનાવવા જાગૃત થયા છે. અને આજ રોજ અમરેલી જિલ્લા કલેકટરને આ બાબતે આવેદનપત્ર આપવામાં આવશે.વરસડા રોડ રેલ્વે ફાટક ફોરટ્રેક બનાવવાનું કે ઓવર બ્રીજ બનાવવા રેલ્વેતંત્રએ ચુપકીદી સવી છે. અન્ય ફાટકો હનુમાનપરાનું ફાટક અંડરગ્રાઉન્ડ કરેલ છે. જે આવકાર દાયક છે. પરંતુ સૌથી વધુ ત્રાસ દાયક રેલ્વે ફાટક વરસડા રોડનું હોય જે બાબતે રેલ્વેતંત્રએ ચુપકીદી સેવી લેતા આખરે અમરેલી શહેરના નાગરિકો હવે રેલ્વેતંત્રને જાગૃત કરવા સચેત થયા છે.

આઠ પોઝીટીવ

પોઝીટીવ આવ્યો છે. આ ઉપરાંત ધારીના ગરણી ગામની મહિલા સીધા રાજકોટ અને જાફરાબાદની યુવતિ સીધી ભાવનગર સારવાર લેતા તેમનો રીપોર્ટ પોઝીટીવ આવતા જિલ્લામાં ૨૪ કલાકમાં ૮ પોઝીટીવ કેસો નોંધાયા છે. અમરેલી સીવીલ હોસ્પીટલમાં આજે દસ શંકાસ્પદ દર્દીઓને સારવાર અપાઇ રહી છે જેમાં લાઠીના ભુરખીયાના મહિલા, ધારીની યુવતિ, ચિતલ જસવંતગઢની મહિલા, ખાંભાના મહિલા, જાફરાબાદની યુવતિ, અમરેલી હરિરોડનો યુવાન, અમરેલી કેરીયારોડની યુવતિ, હનુમાનપરાની યુવતિ, સાવરકુંડલાની મહિલા, બાબરાની મહિલાને મહિલાના સેમ્પલો લેવામાં આવેલ છે.

સળગતી બીડી

સ્વર્ગની સીડી બની છે અમરેલી રોકડીયાપરામાં રહેતા આંબાભાઇ મોહનભાઇ ચૌહાણ કોળી (ઉ.વ.૬૫) ગત રાત્રીના પથારીમાં બીડી પીતા હતા ત્યારે બીડીનો ગલ પથારીમાં પડતા પથારી સળગતા ગંભીર રીતે દાઝી જતા સારવાર માટે દવાખાને ખસેડેલ જયાં સારવાર બાદ તેમનુ મોત નિપજેલ હતુ આ ઉપરાંત ગત તા.૧૬/ના રોજ અમરેલી બહારપરામાં મુકેશભાઇ વશરામભાઇ રાધનપરા ઉ.વ.૪૦ પણ પથારીમાં બીડી પીતા હતા ત્યારે સળગતી બીડીએ પથારી સળગાવતા તેનુ સારવારમાં ત્રણ દિવસ બાદ મોત નિપજયુ હતુ અમરેલી શહેરમાં બંધાણીઓ માટે બીડીનુ વ્યસન જોખમી અને જીવલેણ સાબિત થઇ રહયુ છે.

બેઠક મળી

ચોકમાં સરાજાહેર ઉભી રહેતી ખાનગી બસો જીપો વાહનો વટથી મુસાફરો ભરતા હોય જેની સામે કડક કાર્યવાહી કરવા તથા શાકમાર્કેટ સામે પાર્કીગ થતા ફોર વ્હીલ વાહનો સામે દંડનીય કડક કામગીરી કરવા અને લાઠી રોડ રેલરે ફાટક પાસે બનતા છેડતીના બનાવો અટકાવવા સાથો સાથ લાઠી રોડ રેલવે ફાટકને પહોળુ ફોર ટ્રેક બનાવવા અને ત્યાં પોલીસનો બંદોબસ્ત જાળવવા ઉગ્ર રજુઆતો થતા આ તમામ સુચનોની નોંધ લેવામાં આવી હતી સીટી પી.આઇ.શ્રી.પંડયાએ હોળી-ધુળેટી પર્વમાં કોમી એખલાસ ભાઇચારો જળવાઇ તે માટે સૌ કોઇને શાંતિ જાળવવા અને જરૂર પડવે પોલીસનો પુરતો સહકાર મળી રહેશે તેવુ જણાવ્રયુ હતુઆ બેઠકના પ્રારંભમાં પો.સબ.ઇન્સશ્રી ડી.કે.રાવે સૌ કોઇને આવકારી શાબ્દીક સ્વાગત કર્યુ હતુ અંતમાં આભારવીધી પો. સબ.ઇન્સશ્રી કે.આર.પરમારે કરી હતીઆ બેઠકમાં શ્રી કાંતિભાઇ વઘાસીયા શ્રી અરવિદભાઇ સીતાપરા મનોજભાઇ ભટ્ટ શ્રી રજાકભાઇ ભટ્ટી અર્જુનભાઇ સોસા જમાલભાઇ મોગલ મનસુખભાઇ રૈયાણી જાવેદખાન પઠાણ હિતેષભાઇ સેજલીયા દકુભાઇ મોહનભાઇ ભરતભાઇ રાઠોડ ગુલામ સબ્બીર આલમમીયા યોગેશભાઇ કોટેચા નંદલાલ ભડકણ યાસીનભાઇ રાધનપરા વિ.ઉપસ્થિત રહયા હતા

જુગાર રમતા

સાવરકુડલામાં નિર્દોશાનંદ આશ્રમ નજીક કાપડીયા સોસાયટી પાસે જાહેરમાં તીનપતીનો જુગાર રમતા કામીલ સલીમ કનુ બચુ ડાભી, ફીરોજ સતાર, સોયબ ઇકબાલ, વસીમ યુનુશને રોકડ રૂા.૩૫૨૦ તેમજ જુગાર રમવાના સાહિત્ય સાથે ઇન્ચાર્જ પી.આઇ.આર.બી.ગોજીયા, પ્રોબેસ્નલ પીએસઆઇ વી.બી.વસોયાએ ઝડપી પાડી ધોરણસરની કાર્યવાહી હાથ ધરી છે

જ્ઞાતિ પ્રત્યે

બનાવની પ્રાપ્ત વિગત અનુસાર દામનગરના ચભાડીયા ગામની સીમમાં કપાસ વીણતી મધુબેન પ્રકાશભાઇ વાઘેલા અનુજાતી ને કપાસ વીણવાની ના પાડી બહાર નીકળી જવા જણાવી લાકડી વડે માર મારી ગાળો આપી જ્ઞાતિ પ્રત્યે અપમાનજનક શબ્દ બોલી મારી નાખવાની ધમકી આપ્યાની ફરીયાદ દામનગર પોલીસામં કરતા પોલીસે એટ્રોસીટી સહીતની કલમ મુજબ ગુનો નોધી તપાસ શરૂ કરી છે

છરીઓ ઉડી

કરેલ હોય જે બાબતે બોલાચાલી થતા અનીલ રણછોડ અને રણછોડભાઇએ છરી વડે હુમલો કરી ઇજા પહોચાડયાની ફરીયાદ નાગેશ્રી પોલીસ મથકામં નોધાવેલ છે બનાવની તપાસ હે.કોન્સ ડી.બી.ડવ ચલાવી રહયા છે.

છેલ્લા પાનાનું

પ્રતિબંધ

પ્રમાણમાં થાય છે.આ બાબતે ધ્યાને લઇ અધિક જિલ્લા મેજીસ્ટ્રેટશ્રી એ.વી.વાઢેરે, ફોજદારી કાર્યરીતી અધિનિયમ - ૧૯૭૩ની કલમ ૧૪૪ ની સતા અન્વયે અમરેલી શહેર તથા જિલ્લામાં જાહેર સ્થળો, દવાખાના, હોસ્પીટલ અને અન્ય મેળાવડાઓમાં ચાર કે તેથી વધુ માણસોએ પુર્વ મંજુરી વગર એકઠા થવા પર પ્રતિબંધ ફરમાવવામાં આવેલ છે. ધાર્મિક સામાજીક સહિતના પ્રસંગોને આ જાહેરનામાંથી મુક્તિ આપવામાં આવી છે. પરંતુ આવા કાર્યક્રમમાં ભાગ લેનાર વ્યક્તિઓએ મોં પર માસ્ક પહેરી આવા પ્રસંગોમાં સામેલ થવાનું રહેશે. જાહેર કાર્યક્રમના પ્રવેશદ્વાર પર લોકો જંતુનાશક સાબુ કે પ્રવાહીથી હાથ ધોઇ કાર્યક્રમ સ્થળમાં પ્રવેશ મેળવે તેવી વ્યવસ્થા ગોઠવવાની રહેશે. આ હુકમ તા. ૫ માર્ચ ૨૦૧૫ થી તા. ૩ એપ્રિલ - ૨૦૧૫ સુધી અમલમાં રહેશે.જાહેરનામાનો અમલ અને તેના ભંગ બદલ પગલા લેવા માટે ફરજ પરના કોઇપણ હેડ કોન્સ્ટેબલ તથા એનાથી ઉપરના અધિકારીને અધિકાર રહેશે.હુકમ - જાહેરનામાનો ભંગ / ઉલ્લઘન કરનારાને ભારત.ના ફોજદારી અધિનિયમ સને - ૧૮૬૦ના ૪૫ માં અધિનિયમની કલમ - ૧૮૮ મુજબ ૬ માસ સુધીની સાદી કેદ અથવા રૂા. ૧૦૦૦ નો દંડ અથવા બંને સજાને પાત્ર થશે.

અમરેલી જિલ્લા યુવા ભાજપની કારોબારી બેઠક મળી

અમરેલી,અમરેલી જિલ્લા યુવા ભાજપની આગામી ઓનલાઇન સદસ્યતા અભિયાન માટેની કારોબારી બેઠક મળી આ બેઠક જિલ્લા યુવા ભાજપના પ્રમુખ ભગીરથ ત્રિવેદીની અધ્યક્ષતામાં યોજાઇ સાથે પ્રદેશ યુવા ભાજપના પુર્વ ડેલીગેટ સુરેશભાઇ શેખવા ખાસ ઉપસ્થિત રહી માર્ગદર્શન આપ્યુ હતુ સાથે મહામંત્રી ભરત પાડા દિપક વઘાસીયા ઉપપ્રમુખ નિતેષ ડોડીયા પરાગ ત્રિવેદી મંત્રી પરીન સોની અરવિદ મેવાડા મહેન્દ્ર વ્યાસ રાજેશ માંગરોળીયા દિગંત ભટ્ટ સંદિપ માંગરોળીયા હરપાલ વાળા ધર્મેન્દ્ર સોની ઉપસ્થિત રહયા હતા યુવા મોરચાના આગામી કાર્યક્રમ તા.૯/૧૦/૧૧ માર્ચના રોજ સ્કુલ કોલેજ હોસ્ટેલમાં જઇ યુવા ભાજપ દ્વારા ઓનલાઇન સદસ્ય બનાવવામાં આવશે તથા તા.૧૨/૩/૧૩ના રોજ એસ.એસ.સી.વિધાર્થીઓને પરીક્ષાની શુભેચ્છા આપવી તેમજ વાલીઓને ઓનલાઇન સભ્ય બનાવવા ત્યારબાદ તા.૧૬/૧૭/૧૮ માર્ચના રોજ જાહેર સ્થળો પર ઓનલાઇન સભ્ય નોંધણી કરવામાં આવશે આ બેઠકમાં જિલ્લામંથી મંડલના પ્રમુખ મહામંત્રી ઉપપ્રમુખ મંત્રી સહિત યુવા ભાજપાના હોદેદારો હાજર રહયા હતા આ બેઠકનું સફળ સંચાલન મહામંત્રી ભરત પાડાએ કરેલ હતુ તેમ જિલ્લા કાર્યાલયની યાદીમાં જણાવાયુ છે.

અમરેલીમાં સેફટીદિને વીજકર્મીઓની રેલી યોજાઇ

અમરેલી, અમરેલીમાં નેશનલ સેફટી દિન નિમિતે પીજીવીસીએલ દ્વારા રેલી યોજાઇ હીત. કાર્યપાલક ઇજનેર બી.ડી.પરમાર, અમરેલી વર્તુળ કચેરીના અધિક્ષક ઇજનેર શ્રી બી.એન. લાખાણીના માર્ગદર્શન નીચે વિભાગીય કચેરી - ૧,૨ ના કર્મચારીઓ રેલીમાં જોડાયા હતા. અને વિજ અકસ્માત નિવારણ માર્ગદર્શન આવ્યું હતું.

આંબરડી પે.સે. શાળામાં વિજ્ઞાન દિનની ઉજવણી

બાળકોએ વિવિધ કૃતિ રજુ કરી : વિજ્ઞાનલક્ષી માર્ગદર્શન અપાયું

આંબરડી, સાવરકુંડલાના આંબરડી જોગી પે.સે. શાળામાં શાળાના બાળકો દ્વારા વિવિધ કૃતિઓ રજુ કરી વિજ્ઞાન લક્ષી માર્ગદર્શન આપવામાં આવેલ. જેમાં સુર્યમંડળના જુદા જુદા વિદ્યાર્થીઓ દ્વારા જુદા જુદા ગ્રહ મંડળોએ પોતાની ભુમિકા ભજવી હતી. ઉપરાંત કઇ કઇ વસ્તુઓમાંથી કયાં કયાં વિટામીન મળે છે. ઉપયોગી ફાયદાઓ, અને તેની ઉણપથી થતા રોગો વિશે માહિતી મેળવવામાં આવી. આ સાઇન્સ ડે નિમિતે શાળાના આ.શિ. તરફથી બાળ વૈજ્ઞાનિકોને મુકેશભાઇ મહેતા તરફથી ઇનામ આપવામાં આવેલ. કાર્યક્રમનું સંચાલન અવનીબેન ત્રિવેદીએ કરેલ માર્ગદર્શ આચાર્ય પી.વી.ડાવરાએ આપેલ.

રાવલડેમ પાસેથી મગરનો મૃતદેહ મળી આવ્યો

ધારી,ધારી ગીર પૂર્વ તુલશીશ્યામ રેન્જના રાવલડેમ પાસેથી એક મગરનો મૃતદેહ મળી આવ્યો, ધારીના ડી.એફ.ઓ અંશુમન શર્માના માર્ગદર્શન હેઠળ આર.એફ.ઓ. જે.એમ. માળવી એ કાગળો કરી પી.એમ.ની કાર્યવાહી ડો. હિતેષ વામજાએ હાથ ધર્યાનું હસમુખ દવેની યાદીમાં જણાવેલ છે.

ગાંધીનગર સચિવાલયના નાયબ સેકસન અધિકારી શ્રી બાવકુભાઇ વાળાના પરિવારમાં શુભલગ્નોત્સવ

રાજયકક્ષાના પ્રવાસન,પાણી પુરવઠા મંત્રીશ્રી જયેશભાઇ રાદડીયાના કાર્યાલયના નાયબ સેકશન અધિકારી (સચિવાલય ગાંધીનગર) અને ધારીના વતની શ્રી બાવકુભાઇ એભલભાઇ વાળાના સુપુત્ર ચિ. પાર્થના શુભલગ્ન સાણથલી નિવાસી હસુભાઇ દેહાભાઇ બસીયાની સુપુત્રી ચિ. મીનાબા સાથે તા. ૭/૩/૧૫ શનિવારે સાણથલી ખાતે નિર્ધાયા છે

રાજુલા પ્રા.શાળાના શિક્ષકશ્રી પુરોહિતની ગુજરાતી ભાષા કોર્નર અંતર્ગત શ્રેષ્ઠ કામગીરી

અલંકાર સર્વનામ વિશેષણ ક્રિયા વિશેષણ ઉપર પ્રોજેકટ તૈયાર કર્યા

રાજુલા,રાજુલાની શાળા નં.૨માં સરકારશ્રી ના વિવિધ અભીગમો કે જે શાળામાં ગુણવતા સભર શિક્ષણ આપવા અંગે સકરાર સતત પ્રવૃત છે તે અન્વયે શાળાની શિક્ષણની ગુણવતા સુધારવા સરકારશ્રી તરફથી ગુણોત્સવ જેવા કાર્યક્રમનું આયોજન કરવામાં આવી રહયુ છે ત્યારે રાજુલા શાળાનં.૨ના શિક્ષક અરૂણભાઇ પુરોહિત દ્વારા પ્રોજેકટ તૈયાર કરવામાં આવ્યા છે જેમાં ભાષા કોર્નર અન્વયે અલંકાર સર્વનામ વિશેષણ ક્રિયા વિશેષણ ઉપર વિવિધ પ્રોજેકટ તેમજ સાહિત્યકારો શ્રી દુલાકાગ ઝવેરચંદ મેઘાણી સુન્દરમ પ્રેમાચંદ કવિ કલાપી ધુમકેતુ જેવા સાહિત્યકારો ના જીવન કવનના પ્રોજેકટો બનાવેલ છે જેને પ્રાર્થના સભામાં બાળકો સમજ રજુ કરવામાં આવે છે શ્રી પુરોહિતની પ્રવૃતિને તાલુકા પ્રા.શિ.અધિકારી મણીબેન તથા બી.આર.સી.શ્રી રહિમભાઇ કનોજીયાએ બિરદાવેલ છે.

જાહેર નોટીસ

મે.લાઠીના પ્રિન્સી. જયુડી.મેજી. ફ.ક.સાહેબની કોર્ટમાં મુ. લાઠી
ફો.પ.અ.નં. ૨૭-૧૫ - અજદાર તર્ફે વિ. વકીલશ્રી - મોહસીન એ. કોરેજા
અરજદારશ્રી : સુરેશભાઇ ગોવિંદભાઇ વાડોદરીયા રહે. લુવારીયા
વિરૂધ્ધ : સામાવાળા - જન્મ મરણ નોંધણી અધિકારીશ્રી લુવારીયા

આથી લાગતા વળગતા સર્વે જાણ કરવામાં આવે છે કે ઉપરોક્ત અરજદારે તેમના ભત્રીજા માનવ સ./ઓ. રમેશભાઇનો જન્મ તા. ૨૪-૧૧-૨૦૦૯ના રોજ લુવારીયા મુકામે જન્મ થયેલ હોય તે અંગેની નોંધણી કરાવવા માટે અરજી કરેલ છે. આ અરજી સામે જે કોઇને વાંધો તકરાર કે હરકત હોય તો તેમણે મુદત તા.૫-૩-૧૫ ના રોજ સવારે ૧૦:૩૦ કલાકે જયુડી મેજી. ફ.ક.સાહેબની લાઠીની કોર્ટમાં હાજર રહેવું તેમ કરવામાં કસુર થયેથી આગળની યોગ્ય તે ન્યાયીક કાર્યવાહી કરવામાં આવશે જેની નોંધ લેશો આજ તા.૪-૩-૧૫ કોર્ટના સહિ તથા સિકકા કરી આપ્યા.

તૈયાર કરનાર	મુકાબલ કરનાર	હુકમથી
એસ.કે.જાડેજા - આસી. પ્રિન્સી.સીવીલ જજ અને જયુ.મેજી.ફ.ક.કોર્ટ લાઠી	પી.એન.જાલા આસી. પ્રિન્સી.સીવીલ જજ અને જયુ.મેજી.ફ.ક.કોર્ટ લાઠી	એન.પી.જોષી રજીસ્ટ્રાર પ્રિન્સી.સીવીલ જજ અને જયુ.મેજી.ફ.ક.કોર્ટ લાઠી

AVADH TIMES DAILY
સત્યમેવ જયતે
અવધ ટાઇમ્સ
તા.૫-૩-૨૦૧૫ ગુરૂવાર

ઘરઆંગણે જે કાળા નાણાં છે તેને બહાર લાવવા અને સંબંધીત પક્ષકારો સ્વૈચ્છિક રીતે જ આવક જાહેર કરે

કાળા નાણાંની તપાસ ચાલી રહી છે તોમાં યુરોપની એક માતબર બેન્કનું નામ ખુલ્યું છે આ બેન્ક દ્વારા કાળા નાણાંની હેરાફેરી એકાઉન્ટ ખોલવાની તેમજ પૈસા ટ્રાન્સફર કરવા સાથે હવાલા ઈમ્પોર્ટ એકસપોર્ટના બિલમાં ચેડા કરવા સહિતની કામગીરી થઈ છે.

ગંભીર બાબત છે કેન્દ્ર સરકાર જયારે ઘરઆંગણે જે કાળા નાણાં છે તેને બહાર લાવવા વ્યુહ બનાવ્યો છે તે સંબંધીત પક્ષકારો સ્વૈચ્છિક રીતેજ સમજીને જ આવક જાહેર કરે તે યોગ્ય છે.

હજુ યોજના જાહેર થઈ નથી પરંતુ કરવેરા થરીને કાળા નાણાંની કરદાતા દ્વારા જાહેરાત થાય તેવી ભુમિકા તૈયાર થઈ ગઈ છે વિદેશી બેન્કામાં પડેલા નાણાં ભારતમાં લાલવાની સમગ્ર કામગીરી પરનું નિયંત્રણ સામેના પક્ષના હાથમાં છે આવે વખતે ઘરઆંગણે જે બિનહિસાબી નાણાં છે છે અર્થતંત્રમાં પરત રોકાણ થાય તેવી યંત્રણા ગોઠવવી જોઈએ શું કરવું તેની પુરી જાણકારી સતાવાળાઓને છે અને હવે માત્ર અમલ જ કરવાનો છે નાણાંની અછત નથી પરંતુ જે નાણાં સુષુપ્ત પડેલા છે તેને રોજગારીલક્ષી પ્રવૃતિમાં વાળવાની વાત છે.

કાળા નાણાં માટે સુધી તો માત્ર વાતો જ થઈ છે હવે નક્કર પગલાં લેવાઈ રહ્યા નરેન્દ્ર મોદી વડા પ્રધાન બન્યા પછી કેન્દ્રના પ્રધાનમંડળની પ્રથમ બેઠકમાં જ પહેલો મુદ્દો કાળા નાણાંને બહાર લાવતા માટેનો હતો જન ધન યોજના હેઠળ ૧૩ કરોડ બેન્ક એકાઉન્ટ ખુલ્યા બાદ હવેથી તમામ વ્યવહારવો બેન્ક મારફતે થવાનો ક્રમ ગોઠવાશે નાના પેમેન્ટ બેનક મારફતે થવા લાગશે.

તેવી જ રીતે સરકારી ગ્રાન્ટ ચુકવણી અને સબસીડી પણ માત્ર બેન્ક એકાઉન્ટમાં જ જમા થશે એટલે નાની વ્યકિતના નાણાકીય વ્યહારમાં માત્ર બેન્ક જ કેન્દ્રસ્થાને હશે મોટા વેપારી સમુદ્ર લોકો તેમ જ તે પ્રકારનું વ્યાપારી કામકાજ હવેથી માત્ર બેન્ક મારફતે જ થાય તે જરૂરી છે અગાઉ આવી બાબતો પર બહુ ધ્યાન આપવામાં આવ્યુ નહોતુ હવે ભુલ સુધારણા થઈ રહી છે.

કાળા નાણાં માટે એક તક આપીને ત્યાર બાદ ડિફોલ્ટર સામે સખત પગલાં ભરવા જોઈએ હવે પછી બીલ વગર સામાન કે સર્વિસનું વેચાણ ન થાય તે જોવાની ફરજ એક નાગરિક ધર્મ બનવો જોઈએ બિનહિસાબી નાણાનું પ્રમાણ એટલું વ્યાપક છે કે સમાંતર અર્થતંત્ર ચાલી રહ્યુ છે જે સરકારી કરવેરા નીતીને કારણે છે એક હાથે તાળી પડતી નથી કાળા નાણાં માટે બંને પક્ષો જવાબદાર છે દરેક બાબતે દોષારોપણ કરવાનો હવે અર્થ નથી કોઈ અન્ય રાષ્ટ્રમાં આવી આર્થિક વિષયમતા જોવા મળતી નથી એક તરફથી છુપાવેલ અઢળક નાણાં છે તો બીજી તરફ તેના અભાવે રોડ રસ્તા સિંચાઈ અને ટ્રાન્સપોર્ટ ક્ષેત્રમાં કામ થઈ શકતા નથી આવો વિરોધાભાસ બીજે ક્યાંય જોવા મળતો નથી.

કેટલાક પ્રકારના કરવેરા દુર કરવાની જરૂર છે તેની સાથે કરવેરાના સ લેબ પણ ઘટડાવા જોઈએ અવ્યવહારુ કરવેરાનીતી કાળા નાણાંનું સર્જન કરે છે નાગરિકો કોઈ હિચકિચાટ વગર જ કરના નાણાં ભરે તે સતાવાળી ફરજ છે તેમ કરવામાં નિષ્ફળતા એ તંત્રની નિષ્ફળતા સમજવી રહી આ બાબતે ઘણી ચર્ચા થઈ છે અને ઉપાય પણ સુચવવામાં આવ્યા છે.

હવે જે કંઈ કરવાનું છે તે ડયપાટાબંધ કરવામાં આવે તે સમયની માગ છે આર્થિક ઉત્કર્ષમાં આ એક જ મુદ્દો અડચણરૂપ છે તેવે વખતે સમગ્ર ડિઝાઈન એવી રીતે બનાવવી જોઈએ કે તેમાં કોઈ જ વિઘ્ન ઉભા ન થાય ૧૨૫ કરોડની જનસંખ્યા ધરાવતા દેશમાં નાણાંની સુવિધા હોય તો ઘણા પ્રશ્નનો ઉકેલ આવે સમસ્યાનું નિરાકરણ થાય આ બાબત સમજવી કે સમજાવવી એ કોઈ પડકાર નથી દરેક વ્યકિત જાણે છે સમજે છે અને તેના પર વિચાર પણ કરે છે વ્યાપારી વ્યવહાર સુદ્ધ આચાર વિચાર સાથે થવા લાગે તો કાળા નાણાંને સ્થાન રહે જ નહીં અલબત નાગરિકોનું ચારિત્ય પણ એ કક્ષાએ હોવું જોઈએ કે સરકારી તિજોરીને નુકસાન ન થાય દેશવિભાનનનું તત્વ ઘસાયું છે નવી પેઢી આવી બાબતથી ઘણી દુર છે.

એટલું જ નહીં ઘણા તો સમગ્ર આર્થિક વ્યહારની જે યંત્રણા છે તેને સમજી શકતા નથી આથી કાળા નાણાંનું સર્જન અજાણતા પણ થઈ જાય છે સંપતિ જમીન મકાન સોનાચાંદીના રોકાણ થતી રોજગારી વધારતી નથી તેને બદલે જો આવી રકમ ઉત્પાદનલક્ષી ક્ષેત્રમાં રોકાણ થાય તો સરકારની કરની આવક પણ વધે તેની સાથે રોજગારીમાં પણ વૃદ્ધિ થાય લોહું જયારે તપે છે તે વખતે જ તેને આકાર આપવાની જરૂર છે.

અમરેલીનું સૌને મનોરંજન
એન્જલ સિનેવર્લ્ડ

સ્ક્રીન ઓર્ચિડ
ફાસ્ટ એન્ડ ફ્યુરીયસ - 6 (હિન્દી)
૧૨:૩૦, ૩:૩૦, ૬:૩૦, ૯:૩૦

સ્ક્રીન મેરીગોલ્ડ
ફિલ્મ : અબ તક છપ્પન-૨
૧૨:૩૦, ૩:૩૦, ૬:૩૦, ૯:૩૦
ભગવતી ચોક,માણેકપરા,અમરેલી ફોન:(૦૨૭૯૨) ૨૨૪૪૫૫,
૨૨૭૭૯૯ ઓનલાઇન બુકીંગ માટે - www.angelcineworld.com

રેડ કોર્નર
ફિલ્મ : અબ તક છપ્પન-૨
૧૨:૧૫, ૩:૧૫, ૬:૧૫, ૯:૧૫
સ્ટેશન રોડ, અમરેલી ફોન :(૦૨૭૯૨) ૨૨૨૭૨૮

અમરેલી જિલ્લાના ખેડુતોને વધુ જીપ્સમ ફાળવવા વિધાનસભામાં પ્રશ્ન ઉઠાવતા ધારાસભ્ય શ્રી કોટડીયા

જીપ્સમ પ્રશ્ને જરૂરથી વિચારણા કરી ખેડુતોને જીપ્સમ ફાળવવા ઘટતુ કરવાની ખાત્રી આપી

અમરેલી, અમરેલી જિલ્લામાં ખારાપાટ વિસ્તારામાં ખેતીના સારા ઉત્પાદન માટે જીપ્સમ જરૂરી છે સરકારશ્રી દ્વારા જીપ્સમ ખુબ જ ઓછા પ્રમાણમાં આવતું હોય કેટલાય ખેડુતો વંચિત રહેતા હોય વિધાનસભાના બજેટ સત્રમાં ધારી બગસરા ખાંભાના જાગૃત અને ખેડુત અને ખેતીની સતત ચિંતા કરવી ધારાસભ્ય નવીનભાઈ કોટડીયાએ અન્ય જિલ્લાનો પ્રશ્ન ચાલતો હોવા છતા અમરેલી જિલ્લાની ચિંતા કરી જીપ્સમથી શા ફાયદા થાય છે અને અમરેલી જિલ્લાના ખેડુતોને જીપ્સમ ઓછુ મળતુ હોય વધુ કોટા ફાળવવા સરકાર માંગે છે કે કેમ પ્રશ્નના જવાબમાં કૃષિ રાજ્ય મંત્રીશ્રીએ જીપ્સમથી થતા ફાયદા જણાવી સરકારશ્રી દ્વારા અપાતા જીપ્સમની પડતી જણાવી હતી ડુખરૂ મળી કોટડીયાએ રજુઆત કરતા મંત્રીશ્રીએ આ બાબતે ગંભીર ગણી ખેડુત માટે જીપ્સમ પ્રશ્ને જરૂરથી વિચારણા કરી ખેડુતોને જીપ્સમ ફાળવવા ઘટતુ કરવાની ખાત્રી આપી હતી આમ વિધાનસભામાં જિલ્લાના ખેતીના પ્રશ્ને નવીનભાઈએ પેટપ્રશ્ન પુછીને પણ લોકોની મુશ્કેલી અંગે ધ્યાન દોર્યું હતુ

ગુજરાત રાજયની ચારેય કૃષિ યુનિવર્સિટીનાં સંયુકત અધ્યાપક મંડળના હોદેદારોની પસંદગી

અમરેલી,ગુજરાત કૃષિ યુનિવર્સિટીનાં ચારેય અધ્યાપક મંડળનું બનેલ ફેડરેશન (ગઠેટાફ) દ્વારા આગામી બે વર્ષ માટે હોદ્દેદારોની નીમઘુંક સર્વાનુમતે કરવામાં આવેલ છે. જેમાં ગુજરાત રાજયની ચારેય કૃષિ યુનિવર્સિટીનાં સંયુકત અધ્યાપકોનાં બનેલા ગુજરાત કૃષિ યુનિવર્સિટી અધ્યાપક મંડળ ફેડરેશન (ગઠેટાફ) નાં હોદ્દેદારોમાં ગુનાગઢ કૃષિ યુનિવર્સિટી અધ્યાપક મંડળનાં પ્રમુખ, ડો. પી.વી. પટેલની ગઠેટાફ પ્રમુખ તરીકે સર્વાનુમતે વરણી કરવામાં આવેલ છે. ડો. પી.વી. પટેલન જુનાગઢ કૃષિ યુનિવર્સિટીનાં મહામંડળના પણ પ્રમુખ તરીકે કામગીરી બજાવે છે. તેમજ યુનિવર્સિટીમાં નિયમકક્ષી, વિદ્યાર્થી કલ્યાણપ્રવૃત્તિનો તરીકે વિદ્યાર્થીઓનાં સર્વાંગી વિકાસ માટે કામગીરી બજાવી રહેલ છે. જ્યારે સેકેટરી તરીકે જુનાગઢ કૃષિ યુનિવર્સિટીનાં ડો.એમ.એ વાડદોરીયાની તથા ટ્રેઝરર તરીકે ડો.વી.વી. રાજાણીની સર્વ સંતિથી જાન્યુઆરી ૨૦૧૫થી ૨૦૧૬ સુધી (બે વર્ષ) માટે વરણી કરવામાં આવેલ છે. ઉપરાંત અર્ણદ નવસારી અને સરદારકૃષિનગર દાંતીવાડા કૃષિ યુનિવર્સિટીઓનાં અધ્યાપક મંડળોના વિવિધ સભ્યશ્રીઓની સંયુકત અધ્યાપક મંડળની કારોબારી સમિતિમાં સર્વાનુમતે વરણી કરવામાં આવે છે. આ ફેડરેશનમા ગુજરાતની ચારેય કૃષિ યુનિવર્સિટીનાં અંદાજે ૧૪૦૦ કૃષિ વૈજ્ઞાનિકો, અધ્યાપકો જોડાયેલ છે. ડો. પી.વી. પટેલની ગઠેટાફનાં પ્રમુખપદે નિમઘુંક થતા ચારેય યુનિવર્સિટીનાં મંડળના હોદ્દેદારોને અભિનંદન પાઠવેલ છે.

બોર્ડનાં પરીક્ષાર્થીઓ સ્વાઈન ફલુનાં રોગચાળામાં સપડાય તે પહેલા અગમચેતીના પગલા

અમરેલી જિલ્લામાં ૨૭૫ માધ્યમિક શાળાઓ અને ૪૦ હજાર વિદ્યાર્થીઓને આયુર્વેદ દવાનું વિતરણ

અમરેલી મ્યુનિસિપલ ગર્લસ હાઈસ્કૂલ ખાતે આયુર્વેદ અધિકારી શ્રી રામાનુજ તથા તબીબોનાં હસ્તે શાળા સંચાલકોને સ્વાઈન ફલુની દવા અપાઈ

નસવીર-અરૂણ ભટ્ટ

અમરેલી,

અમરેલી જિલ્લા કલેકટર શ્રી અને ડીડીઓની સુચના મુજબ આરોગ્ય વિભાગ દ્વારા આજરોજ ધો.૧૦ અને ૧૨નાં વિદ્યાર્થીઓ માટે પરીક્ષા પહેલા જ આયુર્વેદ, હોમીયોપેથીક દવાનો વિતરણ કાર્યક્રમ યોજાયો હતો.

જિલ્લા કલેકટર શ્રી અને ડીડીઓની સુચના મુજબ તથા આરોગ્ય અધિકારી શ્રી પટેલના માર્ગદર્શન હેઠળ જિલ્લા આયુર્વેદ અધિકારી શ્રી એ.ડી.રામાનુજ તથા હોમીયોપેથીક ડોકટરો દ્વારા માધ્યમિક શાળાઓનાં વિદ્યાર્થીઓ માટે સ્વાઈન ફલુનાં રોગચાળાનો પ્રતિકાર કરતી હોમીયોપેથીક દવાઓનું વિતરણ કરવામાં આવ્યું હતુ. અમરેલી મ્યુનીસીપલ ગર્લસ હાઈસ્કૂલ ખાતે આજરોજ બોર્ડની પરીક્ષાની રીસીપ્ટ લેવા આવેલ ૨૭૫ માધ્યમિક શાળાઓનાં સંચાલકો અને પ્રતિનિધીઓને હોમીયોપેથીક દવાઓ આપવામાં આવી હતી. આ દવા ૪૦હજાર વિદ્યાર્થીઓને બોર્ડની આગામી પરીક્ષા પહેલા આપી વિદ્યાર્થીઓ સ્વાઈન ફલુના રોગચાળાથી બચે અને સ્વસ્થ નિરોગી આરોગ્ય સાથે આપી શકે તે માટે જિલ્લા આયુર્વેદ અધિકારી અને હોમીયોપેથીક તબીબોએ દવાઓનું વિતરણ કર્યુ હતુ. આ કાર્યક્રમમાં ડીએચઓ શ્રી પટેલ, એ.ડીએચઓ શ્રી જયેશ પટેલ, નોડલ ઓફિસર શ્રી એ.કે.સીંધ, પ્રા.અને મા.શિક્ષણાધિકારીશ્રી વગેરે ઉપસ્થિત રહ્યા હતા.

અમરેલી લાયન્સ કલબ સીટી દ્વારા સર્વરોગ નિદાન કેમ્પનું આયોજન

સર્વરોગ નિદાન કેમ્પમાં ૨૫૦ દર્દીઓએ ભાગ લીધો

અમરેલી,તા.૨૮/૨/૧૫ શનિવારના રોજ ગામ જંગર (તા.કુકાવાવ) મુકામે ઉપરોકત સંસ્થા અને સરકારી આયુર્વેદ દવાખાનુ હનુમાન ખિજડીયા (તા.કુકાવાવ)ના સંયુકત ઉપક્રમે ગ્રામજનોમાં આરોગ્ય માટે એક સર્વરોગ નિદાન સારવાર કેમ્પ યોજાઈ ગયો જેમાં વર્તમાન સમયમાં વકરી રહેલા સ્વાઈન ફલુ જેવા લક્ષણો ધરાવતા અને અન્ય ઉમરજાય કુપોષિત ખોરાક દર્દોથી પીડાતા ૨૫૦ જેટલા ગ્રામજનોએ પોતાના દર્દીનું નિદાન સારવાર કરાવી સથે આયુર્વેદ ઔષધિનો ગરમા ગરમ ઉકાળો પીવાનો લાભ લઈ વિપાણુજન્ય રોગો સામે રક્ષણ મેળવ્યુ

ક કેમ્પમાં અમરેલીના ડો ભારતીબેન બોરડ અને ડો દિપકભાઈ ચાવડા (એમ ઓ હનુમાન ખીજવડીયા) દ્વારા આરોગ્ય સેવા આપવામાં આવી લાયન્સ તરફ થી જયેશભાઈ પંડયા દિનેશભાઈ સોરઠીયા શ્રી ઉપાધ્યાય વગેરેનો સહકાર રહયો અને સમજી કેમ્પની આયોજન માટે સ્થાનિક ગ્રામજનોમાં સરપંચશ્રી નારણભાઈ વસાણી અને તેમની ઉત્સાહી યુવાન ટીમ રમેશભાઈ વસાણી બાલુભાઈ વસાણી અલ્પેશ વસાણી કે.પી.વસાણી બાધુભાઈ રાત દિવસથી મહેનતથી ૨૫૦ જેટલા દર્દીઓને ગામમાં જ નિદાન સારવાર મળી હતી

હિપાવડલીમાં નેત્રયજ્ઞ યોજાશે

લટુરિયા હનુમાનજી આશ્રમમાં આયોજન : લાભ લેવા અનુરોધ

અમરેલી,

હિપાવડલીમાં લટુરિયા હનુમાનજી આશ્રમમાં નેત્રયજ્ઞ યોજાશે.

જેસર તાલુકાના હિપાવડલી ગામે બિરાજમાન લટુરિયા હનુમાનજીદાદાના સાનિધ્યમાં આશ્રમમાં પરમ પુજય જમનાદાસબાપુ પ્રેરિત ૮૮ મો નેત્રયજ્ઞ તા.૬/૩/૨૦૧૫ને શુકવારના રોજ સવારે ૯:૩૦થી ૧૨:૩૦ દરમ્યાન શ્રી રામ હોસ્પિટલ ગોંડલના આર્થિક સહયોગથી નેત્રયજ્ઞ કેમ્પનું આયોજન કરવામાં આવેલ છે જેમાં મોતિયા ઝમર પરવળ વગેરેની તપાસ કરી વિનામુલ્યે જરૂરી દવા આપવામાં આવશે અને મોતિયાવાળા દર્દીને ગોંડલ મુકામે વિના મુલ્યે નેત્રમણિ બેસાડી ઓપરેશન કરી આપવામાં આવશે તેમ આશ્રમના મહંતશ્રી જમુબાપુની યાદી જણાવે છે

ગારીયાધાર વીડી વાઘાણી વિદ્યાસંકુલમાં વાર્ષિકોત્સવ

વિદ્યાર્થીઓ દ્વારા સાંસ્કૃતિક કૃતિઓ રજુ કરાઈ

ગારીયાધાર,

ગારીયાધાર વીડી વાઘાણી વિદ્યાસંકુલમાં ૧૯ મો વાર્ષિકોત્સવ યોજાતા વિદ્યાર્થીઓએ સાંસ્કૃતિક કૃતિઓ રજુ કરી હતી.

ધારાસભ્યશ્રી શકિતસિંહ ગોહિલ, કેશુભાઈ નાકરાણી, નાનુભાઈ વાઘાણી, ગીરીશભાઈ વાઘાણી, વિવેકાનંદગૃપ કોલેજ, હજરત મીલાણા મુકતી મહાલ અને અગ્રણીઓ વાલીઓ ઉપસ્થિત રહ્યા હતા.

સનાળીયા શાળાનો પ્રવાસ યોજાયો

લીલીયા,

લીલીયાની સનાળીયા પ્રાથમીક શાળાને પ્રવાસ કાર્યક્રમ યોજાયેલ જેમાં વિદ્યાર્થી અમદાવાદ સાયન્સ સીટી નિહાળી હતી તેમ આચાર્ય પ્રફુલગીરીની યાદીમાં જણાવાયું છે

બગસરા લાઈબ્રેરીના ટોયલેટની પાઈપ તુટી : ગંદકી

દુષિત પાણી શાક માર્કેટમાં ફેલાતા ગંદકીથી વેપારીઓ ત્રસ્ત : રોગચાળાની દહેશત

બગસરા,

બગસરા નગરપાલીકા સંચાલીત લાઈબ્રેરી જે શાક માર્કેટમાં ઉપરના ભાગે આવેલ છે. ઘણા સમયથી સંડાસ બાથરૂમની પાઈપ લાઈન તુટી જતા લાઈબ્રેરી નીચે આવેલ સરકારી વોમાં ગંદુ પાણી ફેલાય છે.

આ મળમુત્ર દુષિત પાણી ફેલાતા શાકભાજીના વેપારીઓ પાસે આવતા ગ્રાહકો - વેપારીઓને દુર્ગંધ મારતા પાણીનો ભોડા બનવું પડે છે. હાલમાં સ્વાઈનફલુ જેવો ભયંકર રોગચાળો છે. ત્યારે પાલીકાના આરોગ્ય વિભાગ દ્વારા આંખ આડા કાન કરી બેસી રહેતા શાકભાજીના વેપારીઓએ તાત્કાલીક પાઈપ રીપેર કરી ગંદકી દુર કરવા પાલીકાને લેખીત રજુઆત કરી છે. ગંદકીના કારણે રોગચાળો ફેલાવા ભીતી સેવાઈ રહી છે.

અમરેલી આજનું તાપમાન

મહ મ તાપમાન	૨૬.૦
ન્યુનતમ તાપમાન	૧૩.૭
હવામાં ભેજનું પ્રમાણ	૭૯%
પવનની ગતિ સરેરાશ	૫.૭

સૌરાષ્ટ્રના બજાર ભાવ

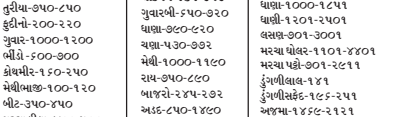

અમરેલી માર્કેટ યાર્ડ

તલસફેદ	૧૫૫૧-૧૯૧૨
વાલ	૮૮૮-૧૨૦૦
શીંગ મોટી	૬૨૧-૮૨૪
તુવેર	૮૨૧-૧૧૧૧
દુકડા ઘઉં	૨૬૮-૪૧૨
અડદ	૧૦૦૦-૧૧૨૫
તલકાળા	૧૮૫૦-૨૫૦૨
ચણા	૪૪૪-૪૪૩
તુવેર	૮૩૮-૧૧૩૨
કપાસ	૭૦૯-૮૦૮
જીરૂ	૨૧૭૫-૩૧૧૧
બાજરો	૨૫૧
અજમા	૧૯૮૦-૨૩૦૦
એરંડા	૬૫૬-૭૮૩
લોકવન	ઘઉં-૬૬૮-૩૪૦
ગુવારબી	૬૨૬-૭૨૮
મકાઈ	૨૮૦-૩૨૫
ઘાણા	૮૭૨-૧૯૨૦
મેથી	૯૮૦-૧૦૮૭
જુવાર	૪૦૦-૬૦૪
તલકાલમીરા	૧૭૮૦-૨૪૨૪
રાય	૨૨૪-૮૨૦

અમરેલી શાકભાજી

બટેટા	૧૫૦-૧૮૦
રીંગણા	૧૪૦-૨૫૦
ફલાવર	૩૦૦-૪૦૦
કોબી	૧૨૦-૧૬૦
સકરીયા	૪૦૦-૫૦૦
ટમેટા	૨૩૦-૩૦૦
કારેલા	૪૦૦-૫૦૦
સુરણ	૫૫૦-૬૫૦
ગાજર	૧૬૦-૨૫૦
દુધી	૧૭૦-૨૩૦
મુળા	૨૦૦-૨૪૦
કાકડી	૪૦૦-૫૦૦
ગલકા	૪૦૦-૫૦૦
વાલોળ	૨૪૦-૩૦૦
વટાણા	૨૫૦-૫૫૦
આદુ	૧૦૦૦-૧૨૦૦
ચોળા લીલા	૩૯૦-૫૬૦
તુરીયા	૭૫૦-૮૫૦
કુંદીનો	૨૦૦-૨૨૦
ગુવાર	૧૦૦૦-૧૨૦૦
ભીંડો	૬૦૦-૭૦૦
કોથમીર	૧૬૦-૨૫૦
મેથીભાજી	૧૦૦-૧૨૦
બીટ	૩૫૦-૬૫૦
મરચાલીલા	૪૦૦-૫૦૦
મરચાલાલ	૪૫૦-૫૫૦
લીલી ડુંગળી	૨૦૦-૨૪૦
સુકીડુંગળી	૨૪૦-૩૫૦
લસણ લીલુ	૪૪૦-૫૦૦
લીબુ	૬૦૦-૮૦૦
લસણ	૪૫૦-૭૦૦
કંદ	૭૫૦-૮૫૦
સરગવો	૪૫૦-૫૦૦
ટીંડોરા	૪૫૦-૫૦૦

સાવરકુંડલા માર્કેટ

શીંગ મોટી	૭૮૦-૮૨૪
તલસફેદ	૧૬૪૦-૧૭૪૫
એરંડી	૬૨૦-૬૭૦
તલકાળા	૨૪૭૦-૨૮૦૦
દુકડા	૩૨૩-૩૮૦
જુવાર	૪૮૦-૫૮૦
મગ	૧૩૮૦-૧૫૧૦
જીરૂ	૨૪૫૦-૩૦૦૦
કપાસ	૬૮૫-૭૮૫
લોકવન	૨૯૨-૩૫૩
ગુવારબી	૬૫૦-૭૨૦
ઘાણા	૭૯૦-૯૨૦
ચણા	૫૩૦-૭૭૨
મેથી	૧૦૦૦-૧૧૯૦
રાય	૭૫૦-૮૯૦
બાજરો	૨૪૫-૨૭૨
અડદ	૬૫૦-૧૪૬૦
એરંડી	૯૫૦-૧૧૩૫

ગોંડલ માર્કેટયાર્ડ

લોકવન	૨૭૧-૪૨૫
દુકડા	૨૮૦-૪૬૬
બાજરો	૫૦૧-૬૨૧
જુવાર	૩૮૦-૫૦૧
કપાસ	૬૫૦-૭૯૯
તુવેર	૯૧૧-૧૨૨૧
મકાઈ	૨૬૬-૩૨૧
મગ	૧૧૩૧-૧૧૪૧
વાલ	૮૨૧-૧૪૯૧
વાલપાપડી	૧૭૦૦-૨૩૧૧
ચણા	૬૨૧-૭૩૫
અડદ	૧૦૮૧-૧૧૫૧
એરંડા	૬૬૬-૭૦૬
મુળા	૩૧૦-૩૫૮
જુવાર	૨૩૦-૩૭૫
મકાઈ	૨૫૦-૩૦૧
લસણ	૭૫-૪૩૬
કપાસ	૭૨૯-૮૨૨
ઘાણા	૯૮૦-૧૭૨૬
એરંડા	૬૬૦-૭૦૫
મગ	૯૫૦-૧૫૫૦
જીરૂ	૨૨૫૦-૩૦૦૫
મરચા	૭૫૧-૨૪૭૧
મેથી	૮૪૦-૧૧૨૫
વાલ	૯૫૦-૧૨૧૧
તુવેર	૨૫૦-૧૦૫૧
બાજરો	------
અડદ	૯૫૦-૧૦૫૦
ચણા	૫૬૦-૭૫૦
ડુંગળી	૧૨૫-૩૩૬
શીંગદાણા	૭૮૦-૮૪૦
સોયાબીન	---------
તલ	૧૪૫૦-૧૫૫૦
ડુંગળી	૧૦૧-૨૯૫
રાય	૬૨૫-૭૨૫
ગુવારબી	૬૯૫-૭૨૫

બાબરા માર્કેટયાર્ડ

કપાસ	૭૩૫-૮૦૯
તલ સફેદ	૧૭૧૦-૧૭૬૧
ચણા	૫૦૦-૬૭૦

બગસરા માર્કેટયાર્ડ

કપાસ	૬૮૨-૭૯૨
ઘઉં લોકવન	૨૨૬-૨૬૧
ચણા	૬૫૦-૭૧૧
જીરૂ	૨૬૫૦-૨૭૨૫
ઘાણા	૭૩૦-૧૧૫૦
તુવેર	---------
મકાઈ	-------
વાલ	----------
ગમગુવાર	---------
તલકાળા	૧૩૦૦-૨૫૭૧
તલ લાલ	૧૭૭૧
રાયડો	૫૮૧-૮૦૧
વરીયાળી	૧૨૫૧

ગેરાજ માર્કેટયાર્ડ

મગફળી જાડી	૫૩૫-૭૮૧
મગફળીજાડી	૧૨૫૫-૮૧૦
લોકવન	૧૭૬-૭૩૫
ચોળા	૪૩૧-૭૯૧
મઠ	૧૦૦૦-૧૦૮૧
તલી	૧૩૦૧-૧૮૨૧
રજગરો	૭૦૧-૮૫૧
મેથી	૮૭૧-૧૩૫૧
શીંગદાણા	૮૬૬-૮૫૧
શીંગફાડા	૬૦૬-૮૯૧
ઘાણા	૧૦૦૦-૧૮૫૧
ઘાણી	૧૨૦૧-૨૫૦૧
લસણ	૩૦૧-૩૦૦૧
મરચા ઘોલર	૧૧૦૧-૪૪૦૧
મરચા પકો	૭૦૧-૨૯૧૧
ડુંગળીલાલ	૧૪૧
ડુંગળીસફેદ	૧૬૬-૨૫૧
અજમા	૧૪૬૮-૨૧૨૧
મગફળીજાડી	૬૬૦-૮૪૬
મગફળીનવી	૬૩૦-૮૭૧
મગફળી જાડી	૬૨૫-૮૫૬
શીંગદાણા	૮૭૧-૧૦૦૦
જીરૂ	૨૪૪૧-૨૭૮૧
સોયાબીન	૫૭૧-૬૨૬
ગુવારબી	૬૨૧-૭૫૧
તલ કાળા	૧૩૦૦-૨૫૭૧
તલ લાલ	૧૭૭૧
રાયડો	૫૮૧-૮૦૧
વરીયાળી	૧૨૫૧

ગેરાજ માર્કેટયાર્ડ

મગફળી જાડી	૫૩૫-૭૮૧
મગફળીજાડી	૧૨૫૫-૮૧૦
લોકવન	૧૭૬-૭૩૫

આપની આજ

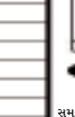

[illegible]	શાનમાં વૃધ્ધિ થાય.
[illegible]	મન આનંદ માં રહે.
[illegible]	ભાઈ-ભાંડુ સુખ સારૂ રહે.
[illegible]	વાણી વર્તનથી લાભ થાય.
[illegible]	હકારાત્મતા થી કામ પુર્ણ થાય
[illegible]	વાદ-વિવદથી દુર રહેવુ
[illegible]	સગા-મિત્રોથી સારૂ રહે.
[illegible]	નોકરીયાતવર્ગ માટે સારૂ રહે
[illegible]	સ્ત્રીવર્ગ માટે લાભદાયક.
[illegible]	દુર-દેશથી સારા સમાચાર મળે
[illegible]	દાંપત્યજીવન માં સારૂ રહે
[illegible]	હિતશત્રુઓથી સાવધ રહેવું.

તા.૫-૩-૨૦૧૫, ગુરૂવાર વિક્રમ સંવંત ૨૦૭૧, ફાગણ માસ પુનમ, હોળી, હોલીકા દહન, વ્રતની પુનમ, મઘા નક્ષત્ર, સુકર્મા યોગ, વિષ્ટિ કરણ આજે ચંદ્ર રાશી સીંહ(મ.ટ) રહેશે.

- રહિત જુવાણી

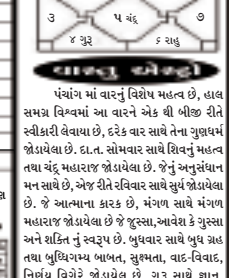

વાસ્તુ એન્ડ્રો

પંચાંગ માં વારનું વિશેષ મહત્વ છે, હાલ સમગ્ર વિશ્વમાં આ વારને એક થી બીજી રીતે સ્વીકારી લેવાયા છે, દરેક વાર સાથે તેના ગુણધર્મ જોડાયેલા છે. દા.ત. સોમવાર સાથે શિવનું મહત્વ તથા ચંદ્ર મહારાજ જોડાયેલા છે. જેનું અનુસંધાન મન સાથે છે, એજ રીતે રવિવાર સાથે સુર્ય જોડાયેલા છે. જે આત્માના કારક છે. મંગળ સાથે મંગળ મહારાજ જોડાયેલા છે જે જુસ્સા,આવેશ કે ગુસ્સા અને શક્તિ નું સ્વરૂપ છે. બુધવાર સાથે બુધ ગ્રહ તથા બુધ્ધિગમ્ય બાબત, સુક્ષ્મતા, વાદ-વિવાદ, નિર્ણય વિગેરે જોડાયેલ છે, ગુરૂ સાથે જ્ઞાન, આધ્યાત્મીકતા, અભ્યાસ, ગુરૂ વિગેરે તો શુક્ર સાથે શુંગાર, ભોગ-વિલાસ, કલા, રસ અને શનિ સાથે વૈરવગ્ય, કઠોર પરીશ્રમ, દંડ સંકળાયેલા છે.

ભુતકાળમાં ધુળેટીના થયેલા તોફાનોને કારણે પોલીસ તંત્ર દ્વારા અગમચેતીના પગલાઓ લેવાશે

જાફરાબાદમાં ધુળેટીના તહેવારને અનુલક્ષી સજ્જડ બંદોબસ્ત

જાફરાબાદમાં હજારો માછીમારો માટે ધુળેટી પર્વ દિપાવલી સમાન

દરિયાકાંઠામાં હોળી અને ધુળેટીના દિવસોમાં દારૂનો ઉપયોગ પાણીની જેમ થાય જાફરાબાદમાં ધુળેટીના પર્વે જ ધમાલની શકયતાને કારણે પોલીસ તંત્રમાં એલર્ટ

જાફરાબાદમાં ત્રણ દિવસ અગાઉથી પોલીસ બંદોબસ્ત મુકાઇ ગયો : સતત મોનીટરીંગ

અમરેલી,

જિલ્લાના દરિયાકાંઠાના જાફરાબાદમાં ધુળેટીના તહેવારોને અનુલક્ષીને પોલીસ તંત્ર દ્વારા ચાંપતો બંદોબસ્ત ગોઠવી દેવામાં આવ્યો છે. દિપાવલીની જેમ જ દરિયાકાંઠાના ગામોમાં હોળી-ધુળેટીનો તહેવાર ઉજવાય છે અહી આ બન્ને દિવસોમાં શરાબ પાણીની જેમ વહેતો હોય છે અને ભુતકાળમાં અહી ધુળેટીના તહેવારો દરમિયાન ખારવા અને કોળી સમાજ વચ્ચે માથાકુટ પણ થઇ હોય પોલીસ તંત્ર દ્વારા ધુળેટીતો તહેવાર શાંતીથી પસાર થાય તેના માટે અત્યારથી જ જાફરાબાદમાં પોલીસ દ્વારા સજ્જડ બંદોબસ્ત ગોઠવવામાં આવ્યો છે.

ત્રંબકપુરમાં એનએસએસ કેમ્પ યોજાયો

ધારી,ધારીના ત્રબંકપુરમાં કોમર્સ કોલેજ દ્વારા એનએસેએસ કેમ્પ યોજાયો હતો. કે.કે.પારેખ કોમર્સ કોલેજના બહેનોના એન.એસ.એસ.યુનિટનો ખાસ વાર્ષિક શિબિર ધારી તાલુકાના અંતરીયાળ ત્રંબકપુર મુકામે આયોજીત થયો હતો. કેમ્પ દરમિયાન ગ્રામ સફાઈ, સ્વિમુલ હત્યા વિરોધી ઝુંબેશ, મતદાર જાગૃતિ અભિયાન, આરોગ્ય વિષયક જાણકારી, મહેંદી સ્પર્ધા, રંગોળી સ્પર્ધા, રકતદાન શિબિર, નેત્રચિકિત્સા અને મફત ચશ્મા વિતરણ, શૌચાલય માટે જાગૃતિ કેળવવા લોકડાયરો વગેરે જેવા કાર્યક્રમો કરવામાં આવ્યા હતા. ઉપરાંત આર.એફ.ઓ. સી..પી.રાણપરીયા, આર.એફ.ઓ. ઠાકર, શિક્ષણ અને સમાજ કલ્યાણ કેન્દ્રના ધીરૂભાઈ વાગડીય, ભિપીનભાઈ જોષી, તેમજ લોક ડાયરા માટે બચુભાઈ રાબડાવાળા, અનેતેની ટીમ નેત્રચિકિત્સા માટે સુરદાંન હોસ્પીટલના વિજયભાઈ રાવળ અને તેની ટીમ, બ્લડ ડોનેશન માટે રેડક્રોશ તથા લાયન્સ કલબની ટીમ એંધશ્રધ્ધા નિવારણ માટે રજનીકાંત ભટ્ટ ઉપસ્થિત રહ્યા હતા. કેમ્પ દરમિયાન ગામના આગેવાન બાબુભાઈ વેકરીયા, પરશોતમભાઈ બાવસીયા, મનુભાઈ ચાડ, પ્રકાશભાઈ વેકરીયા, યુવા સરપંચ નિલેશભાઈ બાવસીયા, મથુભાઈ સરવારા, વગેરેએ કેમ્પની સફળ માટે જહેમત ઉઠાવી હતી. તેમ પ્રોગ્રામ ઓફીસર પ્રા.જે. તતળાવીયા અને કોલેજના આચાર્ય ડો. એચ.એમ.શાહની યાદીમાં જણાવવામાં આવ્યુ છે.

અમરેલીનાં મોણપુર પ્રાથમિક શાળામાં રાષ્ટ્રીય વિજ્ઞાન દિનની ઉજવણી કરાઈ

વિજ્ઞાનના પ્રયોગો, વૈજ્ઞાનિક રમકડા, વૈજ્ઞાનિક મોડેલ, વિજ્ઞાન પુસ્તકોનું પ્રદર્શન સહિત કાર્યક્રમો યોજાયા

અમરેલી,

અમરેલી તાલુકાની મોણપુર પ્રાથમીક શાળામાં તા.૨૮/૨/૨૦૧૫ને શનિવારના રોજ રાષ્ટ્રીય વિજ્ઞાન દિનની શાનદાર ઉજવણી કરવામાં આવી હતી

આ કાર્યક્રમ અંતર્ગત શાળાનાં ૫ થી ૮ના વિદ્યાર્થીઓ દ્વારા અભ્યાસક્રમમાં સમાવિષ્ટ તમામ પ્રયોગો વૈજ્ઞાનિક રમકડાઓ વૈજ્ઞાનિકો મોડેલ્સ જાતે બનાવી રજુ કર્યા હતા વિજ્ઞાનના પુસ્તકોનું પ્રદર્શન યોજવામાં આવ્યુ હતુ આ કાર્યક્રમામં ગામના સરપંચશ્રી એસએમસી અધ્યક્ષ અને સભ્યો ગામમાં આગેવાનો વાલીઓ તથા હાઈસ્કુલના વિદ્યાર્થીઓ બહોળી સંખ્યામાં હાજરી રહી વિજ્ઞાન પ્રદર્શન નિહાળયું હતુ આ તબકે સી.આર.સી.કો ઓર્ડિ શ્રી ભીખુભાઈ અગ્રાવત ઉપસ્થિત રહી વિદ્યાર્થીઓને પ્રોત્સાહિત કર્યા હતા શાળાના હેડ ટીચર આશિપભાઈ ગોહેલના માર્ગદર્શન હેઠળ વિજ્ઞાન શિક્ષકશ્રી સંગીતાબેન પટેલ તથા સમગ્ર શિક્ષક ગણે વિજ્ઞાન પ્રદર્શનને સફળ બનાવવા માટે જહેમત ઉઠાવી હતી અને શાળાનું વાતાવરણ વિજ્ઞાનમય બનાવ્યુ હતુ

બગસરામાં રવિવારે સર્વરોગ નિદાન કેમ્પ

બગસરા,

બગસરા બાળ કેળવણી મંદિરમાં આગામી તા.૮ને રવિવારે સવારના ૮ થી ૨ સુધી વિનામુલ્યે સર્વરોગ નિદાન કેમ્પ યોજાનાર છે આ કેમ્પમાં જીસીએચ હોસ્પીટલ અમદાવાદના તબીબો વિવિધરોગોનુ નિદાન કરશે બાળ કેળવણીકાર સ્વ.લાલચંદભાઈ વોરાની ૨૫મી પુણ્યતિથિ અને ૮મી માર્ચ વિશ્વ મહિલા દિન નિમિતે યોજનાર કેમ્પનો લાભ લેવા ડો.ઓર્ડિનેટર પંકજભાઈ ગાંગડીયાની યાદીમાં જણાવાયુ છે.

નાના ગોખરવાળામાં શિક્ષક દ્વારા બાળકોને માસ્ક વિતરણ કરાયા

બાળકોને સ્વાઈનફલૂ અંગે માર્ગદર્શન અપાયુ

અમરેલી, નાના ગોખરવાળા પ્રા.શાળામાં અવધ ટાઈમ્સનો અહેવાલ વાંચી સ્વાઈનફલૂ જેવા ગંભીર રોગચાળાથી બચવા માટે આ શાળાના કર્તવ્યનિષ્ઠ શિક્ષક શ્રી ધરેશભાઈ ગોહેલે શાળાના તમામ બાળકોને માસ્કનું વિતરણ કરવામાં આવ્યું હતું. વાલીમીટીંગમાં પણ સ્વાઈનફલૂ વિશે જણકારી આપેલ હતી. શાળાઓ, શિક્ષકોને અને દાતાશ્રીઓ માટે પ્રેરણારૂપ ઉદા. પુરૂ પાડેલ છે. આ તકે આચાર્યશ્રી સેંજલીયા, એસ.એમ.સી. અધ્યક્ષ નાનજીભાઈ સાંગાણી, શ્રી જી.ડી.ભગત (એમ.ટી.એચ.એસ.) વાંકીયા હેલ્થ વર્કર શ્રી રોકડભાઈ અને સી.આર.સી. નાથાલાલ માધડે શુભેચ્છા સંદેશ સાથે કાર્યને બિરદાવેલ છે.ગીરીશભાઈ ઠાકરની યાદી જણાવે છે.

રાજુલામાં બાળાઓને ઈનામ વિતરણ

રાજુલા,રાજુલા શિવજીની શોભાયાત્રા નિમિતે મહાશિવરાત્રી પર્વે રાસમાં ભાગલેનાર સરસ્વતી કેળવણી મંડળની બપોરને શિવ ઉત્સવ કમિટી દ્વારા પ્રમુખશ્રી દિપકભાઈ શાહ (ઠેકેદાર) હસ્તે ઈનામ વિતરણ થયો હતો. અ પ્રસંગે જેટવા દમયંતિબેન, રમેશભાઈ, લાલુમોર હિંમતભાઈ, પટેલ અરવિંદભાઈ, ટાંક દિપકભાઈ, ગોસાઈ જયશ્રીબેન, વાઘેલા અનીતાબેન, સોંરાગર કોકીલાબેન, દિવ્યાબેન, મોરવાડીયા ડિમ્પલબેન, મહેતા રશ્મીબેન પંડિત સસિલાબેન, જોષી ઉષાબેન, ડિનિબેન બોરીસાગરના હસ્તે ઈનામ વિતરણ થયા હતા તેથી દિપક ઠેકેદારે જણાવ્યુ છે.

અમરેલીમાં કોળી સમાજની બેઠક મળી

અમરેલી,અમરેલીમાં કોળી સમાજની મહત્વની બેઠક કામનાથ મહાદેવમંદિરે મળી હતી. જેમાં જિલ્લા પ્રમુખ રમેશભાઈ ગોહિલ, પરશોતમભાઈ મકવાણા, ભીખુભાઈ મકવાણા, હાર્દિકભાઈ મકવાણા, હાર્દિકભાઈ સોલંકીએ માર્ગદર્શન આપ્યું હતું. આ મીટીંગ સફળ બનાવવા પ્રમુખ હાર્દિકભાઈ સોલંકી, અજયભાઈ રાઠોડ, ચેતનભાઈ સોલંકી, મહેશભાઈ સોલંકી, મુન્નાભાઈ ડાબી સહિતે જહેમત ઉઠાવી હતી.

અમરેલી પટેલ સંકુલ એમએસસી માઈક્રો બાયોલોજી ત્રીજા સેમેસ્ટરનું સો ટકા

૮૦ ટકા વિદ્યાર્થીનીઓ ડિસ્ટીંકશન સાથે પાસ, યુનિવર્સીટીમાં ટોપટેન સંકુલની ૬ વિદ્યાર્થીનીઓ

અમરેલી, અમરેલી જિલ્લા લેઉવા પટેલ સંકુલ એમએસસી માઈક્રો બાયોલોજી કોલેના ત્રીજા સેમેસ્ટરનું પરિવાર ૧૦૦% આવેલ છે. તેમાં સંકુલની ૬ વિદ્યાર્થીનીઓ ટોપટેનમાં સ્થાન મેળવેલ છે. અને ૮૦%.વિદ્યાર્થીનીઓ ડિસ્ટ્રીકશન સાથે પાસ થયેલ છે. યુનિવર્સીટીમાં પ્રથમ ક્રમે સોજીત્રા રૂતુ ૭૯% શિંગાળા ભુમિકા ૭૮.૪૦%, ગજેરા શ્વેતા ૭૭%, ખાતરા પ્રિસંકા ૭૬.૨૦% સાથે ઉતિર્ણ થયેલ છે. જેને પ્રમુખશ્રી વસંતભાઈ ગજેરા, મનુભાઈ કાકડીયા, મનસુખભાઈ ધાનાણી, વલ્લભભાઈ રામાણી, ચતુરભાઈ ખુંટ, હિમાંશુભાઈ ભીમાણીએ આવકારી ખુશી વ્યક્ત કર્યાનું જણાવવ્યુ છે.

અમરેલી જિલ્લા કોલેજ પ્રિન્સીપાલ સેલ દ્વારા યુનિવર્સિટીનું વડુ મથક અમરેલી રાખવા માંગણી

વડુ મથક અમરેલી ન રાખો તો યથાવત સ્થિતી જાળવી રાખવા રજુઆત

ધારી,ગુજરાત સરકારશ્રી દ્વારા રજુ કરવામાં આવેલ બજેટ દરખાસ્તમાં સૌરાષ્ટ્રને એક અલગ યુનિવર્સીટીની દરખાસ્ત થયેલ છે. જેમાં અમરેલી, જૂનાગઢ, પોરબંદર, ગીર સોમનાર જિલ્લાનો સમાવેશ કરી સૌરાષ્ટ્ર યુનિવર્સીટી સાથે જોડાયેલ ઉપરોકત જિલ્લાની કોલેજોને સુચિત યુનિવર્સીટીમાં સમાવેશ કરવામાં આવનાર છે. સંભવત સુચિત યુનિવર્સીટીનું વડુ મથક જુનાગઢ રાખવામાં આવનાર હોવાનું અખબારોના માધ્યમથી જાણવા મળેલ છે. આ બાબતે અમરેલી જિલ્લા કોલેજ પ્રિન્સીપાલ સેલ દ્વારા જિલ્લાના સાંસદશ્રી તથા તમામ ધારાસભ્યશ્રીઓ તેમજ રાજકીય તેમજ સામાજીક અગ્રણીઓ દાતાઓને એક પત્ર પાઠવી રજુઆત કરવામાં આવેલ છે કે જૂનાગઢ શહેર જિલ્લામાં પ્રથમથી જ કૃષિ યુનિવર્સીટી અને તેનું વડુ મથક કાર્યરતે. એટલે કે જૂનાગઢ ને પ્રથમથી જ એક યુનિવર્સીટી મળેલ છે. ભૌગોલીક રીતે તેમજ શૈક્ષણિક - સામાજીક રીતે વર્ષોથી સૌરાષ્ટ્ર યુનિવર્સીટી - રાજકોટ સાથે ગાઢ રીતે સંકળાયેલ છે. સરકારશ્રી દ્વારા કરવામાં આવેલ દરખાસ્ત મુજબ નવી સૂચિત યુનિવર્સીટીનું વડુ મથક જૂનાગઢ ખાતે રાખવામાં આવે તો અમરેલી જિલ્લાની કોલેજોને વહીવટી શૈક્ષણિક અને સામાજીક વિસંગતતાઓ તેમજ પ્રતિકુળતાઓ ઉભી થાય તેમ છે. સૂચિત નવી યુનિવર્સીટીમાં જૂનાગઢની ૬૩ , પોરબંદરની ૧૦ અને ગીર સોમનાથની ૩૩ કોલેજો મળી મુળ જૂનાગઢ જિલ્લાની ૧૦૬ કોલેજો સામે અમરેલી જિલ્લાની માત્ર ૨૯ કોલેજો હોય, સુચિત નવી યુનિવર્સીટીની વહીવટી પ્રકિયામાં અમરેલી જિલ્લાની કોલેજોની વહીવટી ભાગીદારીની શકયતા નહીવત છે.સૂચિત નવી યુનિવર્સીટીનું વડુ મથક અમરેલીમાં રાખવામાં આવે અને તેને ગુજરાતના પ્રથમ મુખ્યમંત્રી તેમજ અમરેલીના સપૂત ડો. જીવરાજમહેતાનું નામકરણ કરવામાં આવે અથવા અમરેલી જિલ્લાની તમામ કોલેજોને નવી સૂચિત યુનિવર્સીટીમાં સમાવવાના બદલે હાલની સ્થિતીએ જેમ છે તેમ સૌરાષ્ટ્ર યુનિવર્સીટી - રાજકોટ સાથેનું જોડાણ ચાલુ રાખવામાં આવે અથવા હાલમાં જેમ ભાવનગર જિલ્લામાં સ્થાનિક કક્ષાએ અલગ જિલ્લા કક્ષાની યુનિવર્સીટી કાર્યરત છે. તેવી જ રીતે અમરેલી જિલ્લાને અલગથી યુનિવર્સીટીની દરખાસ્ત કરવામાં આવે.

અમરેલીમાં ભરતી પરીક્ષા તાલીમવર્ગ યોજાયો

માતૃશ્રી મોંઘીબા મહિલા આર્ટસ કોલેજ દ્વારા થયેલુ આયોજન

અમરેલી,

અમરેલીમાં માતૃશ્રી મોંઘીબા મહિલા આર્ટસ કોલેજ દ્વારા પી.એસ.આઈ. કોન્સટેબલ, તલાટીમંત્રી પરિક્ષા માટે ફ્રી મેગા સેમીનાર યોજાયો હતો. માતૃશ્રી મોંઘીબા મહિલા આર્ટસ કોલેજ, અમરેલીમાં તા. ૨૧/૦૨/૨૦૧૫ ને શનિવારના રોજ કોલેજ ઓડીટોરીયમમાં આ કોલેજ તથા સાર્મસ્થ એજયુ. એન્ડ ચેરીટેબલ ટ્રસ્ટ અમરેલી તેમજ ઓજસ કલાસીસ અમરેલીના સંયુકત ઉપક્રમે પી.એસ.આઈ. - કોન્સ્ટેબલ , તલાટી મંત્રી પરિક્ષા માટે ફ્રી મેગા માર્ગદર્શન સેમીનાર આયોજીત થઈ ગયો.

આ કાર્યક્રમમાં ટીવી - ૯ ચેનલમાં દર અઠવાડીયે કેરિયરગુરૂ નામના પ્રોગ્રામમાં સમગ્ર ગુજરાતને માર્ગદર્શન આપનાર વકતા શ્રી પ્રફુલભાઈ ગઢવી, ઓજસ કલાસીસના સંચાલકશ્રી દિપકભાઈ ભટ્ટ, શ્રી ચિંતનભાઈ ઠાકર, શ્રી રાજુભાઈ ગઢવી સમગ્ર કોલેજ પરિવાર અને અમરેલી જિલ્લાનાં ૨૦૦ થી વધુ વિદ્યાર્થીઓ ઉપસ્થિત રહ્યા હતા. સેમીનારના પ્રારંભે શ્રી દિપકભાઈ ભટ્ટ - વકતાશ્રી પ્રફુલભાઈ ગઢવી અને પ્રિન્સી. ડો. સેન મેડમનું પુષ્પગુચ્છથી સ્વાગત કરાયું હતું. ત્યારબાદ શ્રી પ્રફુલભાઈ ગઢવીએ ઉપસ્થિત વિદ્યાર્થીઓને પી.એસ.આઈ., કોન્સ્ટેબલ, તલાટી મંત્રી પરિક્ષા અંગેની માહિતી અને સચોટ માર્ગદર્શન પોતાની આગવી શૈલીમાં આપેલ હતું. આભાર દર્શનશ્રી રાજુભાઈ ગઢવીએ કરેલ હતું. કાર્યક્રમના અંતે શ્રી પ્રફુલભાઈઈ ગઢવીએ હાજર રહેલ વિદ્યાર્થીઓને તથા સમગ્ર કોલેજ સ્ટાફને સ્પર્ધાત્મક પરીક્ષા અંગેની માર્ગદર્શીકા ગઢવીસ કરંટ અફેરનું વિતરણ કરેલ.

આજે અમરેલીના એસટી ડેપોમાં સ્વાઈનફલૂ અંગે કાર્યક્રમ યોજાશે

અમરેલી,આજે અમરેલીના એસટી.ડેપોમાં આજે સવારે દસ કલાકે એસટીના કર્મચારી મંડળ તથા અધિકારીઓ દ્વારા સ્વાઈનફલૂ અંતર્ગત એક કાર્યક્રમનું આયોજન કરાયું છે.

સ્વાઈનફલૂ અટકાવવા શનીવારે શ્રી તળાવિયા દ્વારા મહત્વની બેઠક

અમરેલી,શનીવારે અમરેલીના જાણીતા ધર્મચરણવિદ શ્રી જિતેન્દ્રભાઈ તળાવિયા તથા જીવશાસ્ત્રી શ્રી બીપીનભાઈ જોષી દ્વારા સ્વાઈનફલૂને અટકાવવા માટે શુ કરી શકાય ગે માટે એક મહત્વની બેઠકનુ આયોજન કરેલ હોય સૌને ઉપસ્થિત રહેવા અનુરોધ કરેલ છે.

અમરેલી જિલ્લા માધ્યમિક શિક્ષક સંઘની કારોબારી મળી

કારોબારી બેઠકમાં રાષ્ટ્રપતિ એવોર્ડી આઈપી બારડ અને મયુર દવેનું ભવ્ય સન્માન કરાયું : કારોબારીમાં પ્રશ્નોની ચર્ચા વિચારણા કરાઈ : પ્રગતી, પ્રવૃતિનો અહેવાલ અપાયો

અમરેલી,

અમરેલી જિલ્લા માધ્યમિક શિક્ષક સંઘની કારોબારીમાં રાષ્ટ્રપતિ એવોર્ડીંગ આઈપી બારડ અને રાજયપાલ એવોર્ડી મયુરભાઈ દવેનું સન્માન કરવામાં આવ્યુ હતું. તા. ૨૨/૨/૧૫ ના મ્યુનિસીપલ ગર્લ્સ હાઈ ખાતે અમરેલી જિલ્લા માધ્યમિક શિક્ષક સંઘની કારોબારી બેઠક સભામાં સમારંભના અધ્યક્ષ શ્રી ડો. પ્રિયવદનભાઈ કોરાટ સદસ્યશ્રી અને ઉ.મા.શિ.બોર્ડશ્રી કનુભાઈ સોરઠીયા ઉપપ્રમુખ શાળા સંચાલક મહામંડળ, શ્રી હરદેવસિંહ જાડેજા સદસય, શ્રી મલ્હારભાઈ રાવળ સદસ્ય, પુંજાભાઈ આડેદરા પ્રમુખશ્રી પોરબંદર જિ.મા.શિ.સંઘની હાજરીમાં વર્ષ ૨૦૧૩/૧૪ માં નિવૃત થતા શિક્ષકોનું શાલ ઓઢાડી સન્માનિત કરેલ. તેમજ રાષ્ટ્રપતિના હસ્તે શ્રેષ્ઠ શિક્ષકનો એવોર્ડ મેળવનાર જાળીયાના શિક્ષક આઈ.પી.બારડનું પોરબંદર જિલ્લાના પ્રમુખશ્રી પુંજાભાઈ આડેદરાના હસ્તે શાલ ઓઢાડી સન્માનીત કરેલ. સરસીયાના શિક્ષક મયુરભાઈ દવેને પણ રાજયના શ્રેષ્ઠ શિક્ષકનો એવોર્ડ મળતા આચાર્ય સંઘના પ્રમુખશ્રી શેખવા સન્માનીત કરેલ તેમન સાહિત્યક્ષેત્રે પૂ. મોરારીબાપુના હસ્તે અવોર્ડ મળતા મેઘાણી હાઈસ્કુલના શિક્ષકશ્રી સ્નેહિ પરમારાનું પણ સન્માન કરવામાં આવેલ.

આ તકે શ્રી કાનજીભાઈ વસાણી, શ્રી મુકુંદભાઈ મહેતા, શ્રી નિતીનભાઈ બોરાણીયાની સેવા બદલ સન્માનીત કરેલ. મહેમાનોને આવકાર માધ્યમિક સંઘના પ્રમુખશ્રી પ્રવિણભાઈ વસરાએ આપેલ. આ કાર્યક્રમને સફળ બનાવવામાં કાર્યાલયશ્રી પરેશભાઈ રાઠોડ, જગતભાઈ દવે, નિખીલભાઈ ભટ્ટ, પી.બી.દેવમુરારી, પી.એમ.. જીકાદરાએ ભારે જહેમત ઉઠાવેલ. કાર્યક્રમને સફળ સંચાલન પ્રકાશભાઈ જોષીએ કરેલી. આ કાર્યક્રમમાં જયંતભાઈ જોષી, જે.એચ.પરમાર, રોહિતભાઈ મહેતા, તાલીમ ભવનના ઓ.એસ. એસ.ડી.ભારમલ ખાસ હાજરી આપેલ હતી.

ધાર્મિક કેટરર્સ
આપના ત્યાં આવતા શુભ પ્રસંગે બુફે ડિનર પાર્ટી, રીસેપ્શન પાર્ટીમાં સર્વિસ સાથે કેટરીંગ કરી આપીશું.
૪૯, સરદાર ઈન્ડીય કેટરર્સ, વિજય પંચાલ રોડ, અમરેલી
કનુભાઈ પટેલ મો. ૯૮૨૫૪ ૪૬૦૦૬
મયુર પટેલ મો. ૯૫૮૨૨ ૩૩૪૦૦

ખેડુત ભાઇઓ માટે ખુશ ખબર...ખુશ ખબર
વાડી માટે લાઇટના નવા કનેકશન માટે સીમેન્ટની ટાંકી ફાઇબરના દરવાજા વાળી મળશે
સ્ટાર્ટર માટે અલગ - અલગ સાઇઝમાં દરવાજા વાળી ટાંકી મળશે
નાની અને મોટી ગોળ તથા ચોરસ ટાકી હાજરમાં ઉપલબ્ધ
વિજય સિમેન્ટ પ્રોડકટ
૮ માલેકપરા, પાંચમાળીયા પાસે,વિજય ચોક, અમરેલી
ચંદ્રેશ એમ.ટાંક મો.૯૮૨૪૬ ૨૭૪૭૯

સત્યમેવજયતે
AVADH TIMES DAILY
અવધ ટાઇમ્સ
અમરેલી તા.૫-૩-૨૦૧૫ ગુરુવાર
પાના નં ૬

શ્યામ ડાઇનીંગ એન્ડ કેટરર્સ
શ્યામ ડાઇનીંગ હોલ
ઓપરેશન વિના હરસ-મસા ફીશરની સારવાર
ફક્ત ૧ મહીનાનો જ કોર્સ
ડૉ. રોતન બનજારા D.H.M.S.

બાબરીયાવાડ પંથકમાં સિંહોના ટોળાના આટાફેરા શરૂ : મારણના બનાવો વધ્યા

રાજુલાના મોટા આગરીયામાં સિંહ પરિવારે નીલગાયનુ મારણ કર્યુ

એકી સાથે આઠ સિંહોએ રાત્રીના ત્રાડો પાડી નીલ ગાયને ફાડી ખાધી

સિંહ પરિવારે આરામથી મારણ આરોગતા લોકોનો મોટો સમુદાય એકઠો થયો

બે સિંહોએ આખીરાત પહેરો ભરી છ સિંહોને મારણનો સ્વાદ માણવા દીધો

ઉનાળાની શરૂઆત પહેલા સિંહોના ટોળા મારણ અને તરસ છીપાવવા સીમમાં નીકળ્યા

રાજુલા,

જંગલના રાજા ગણાતા સિંહ હવે જંગલ વિસ્તારમાંથી બહાર નીકળી બાબરીયાવાડ પથકમાં સમુહમાં તરસ છીપાવવા અને મારણ આરોગવા નીકળી પડતા ખેડુતો અને ખેત મજુરો ધ્રુજી ઉઠયા છે રાજુલાના મોટા આંગરીયા ગામની સીમમાં ગત રાત્રીના આઠ સિંહોના ટોળાએ નીલગાયનું મારણ કરી ત્રાડો પાડતા વાડીએ આજઠોર રાખતા ખેડુતો ફફડી ઉઠયા હતા રાજુલાના મોટા આગરીયાની સીમમાં ગત રાત્રીના આઠ જેટલા સિંહોએ નીલગાયનું મારણ કર્યુ હતુ મારણ પાસે બે-બે સિંહ બેસીને અન્ય છ સિંહોને આરામ મારણ આરોગતા મળે તે માટે પહેરો (બંદોબસ્ત)જાળવ્યો હતો આ સિંહ પરીવારે રાત્રીના મોટા આગરીયા આદસંગ વચ્ચે સીમમાં નીલગાયનું મારણ કર્યુ હોવાના સમાચારો વાયુવેગે પ્રસરી જતા ગ્રામજનો લોકો સિંહોનો મારણ આરોગતા નિહાળવા ઉમાટી પડયા હતા સિંહોએ ત્રાડો પડયા હતા સિંહોએ ત્રાડો સાંભળી ગ્રામજનો આનંદીત થયા હતા તો ઘણા ભયભીત થયા હતા વન વિભાગના અધિકારીઓ સવાર સુધી આવ્યા જ નહોતા આદસંગ અને મોટા આગરીયા વચ્ચે દરરોજ સિંહોનુ ટોળુ વિહરતુ હોય મોટર સાયકલ ચાલકો આ સિંહોના ટોળા પાસેથી બિન્દાસ પસાર થાય છે વન વિભાગ ખેડુતો અને ખેત મજુરોની સુરક્ષા માટે વન કર્મીઓને તેનાત કરે તેવી ગ્રામજનોની માંગણી છે.

સાવરકુંડલામાં જાહેરમાં જુગાર રમતા પાંચ શખ્સો ઝડપાઈ ગયા

પોલીસે દરોડો પાડી જુગારના પટમાંથી રોકડ રૂા.૩૫૨૦ જુગાર રમવાનું સાહિત્ય કબજે કર્યુ

અમરેલી,

સાવરકુંડલામાં જાહેરમાં તીનપતીનો જુગાર રમતા પાંચ શખ્સોને પોલીસે રોકડ અને જુગાર રમવાના સાહિત્ય સાથે ઝડપી પાડેલ

(અનુસંધાન પાનાં.૩)

કોમી ઓખલાસ જાળવવાના ભાગરૂપે પીઆઇ શ્રી અશોક પંડયા દ્વારા

અમરેલી સીટી પોલીસ મથકમાં શાંતિ સમિતિની બેઠક મળી : ચર્ચા વિચારણા

શહેરના લાઠી રોડ રેલ્વે ફાટકને ફોર ટ્રેક બનાવવા માટે પણ બેઠકમાં ચર્ચા થઇ

અમરેલી,અમરેલી શહેર હોળી-ધુળેટી પર્વ કોમી એખલાસ અને ભાઈચારા સાથે શાંતીમય રીતે વીતે તે માટે આજરોજ એસ.પી.શ્રીના માર્ગદર્શન અને સુચના હેઠળ શહેર પોલીસ મથકમાં શાંતિ સમીતીની બેઠક મળી હતી જેમા હિન્દુ મુસ્લીમ સમાજના આગેવાનો વેપારીઓ ઉપસ્થિત રહયા હતા.આ બેઠકામાં

વેપારી આગેવાનો દ્વારા રાજકમલ

(અનુસંધાન પાનાં.૩)

રાજુલાનાં વાવેરામાં જાહેરમાં જુગાર રમતા પાચ ખેલંદાઓ ઝડપાઈ ગયા

પોલીસે જુગારના પટમાંથી રોકડ કબજે લીધી

રાજુલા,હોળી-ધુળેટી પર્વમાં રાજુલાનાં વાવેરામાં જાહેરમાં જુગાર રમતા પાંચ શખ્સોને પોલીસે ઝડપી લઈ ગુનો નોધેલ છે.આ બનાવની પ્રાપ્ત વિગત અનુસાર રાજુલાનાં વાવેરામાં જાહેરમાં તીનપતીનો જુગાર રમતા ચંપુભાઈ લખુભાઈ ધાખડા દેવકુભાઈ સાવજભાઈ ધાખડા દિલુભાઈ ભોજભાઈ ધાખડા દિલુભાઈ બાબભાઈ ધાખડા અજીતભાઈ ચાપરાજભાઈ ધાખડા રે.વાવેરાને રોકડ રૂા.૧૫૪૫૦ની રોકડ સાથે પ્રો.પો.સબ ઈન્સ્પશ્રી દશરથસિંહ વાઢેર પ્રવિણભાઈ રેર રાણાભાઈ વરૂ ભાવેશભાઈ નરેન્દ્રસિંહ હિંમતભાઈ વિ.એ ઝડપી લઈ ગુનો નોધેલ છે.

છભાડીયાની સીમમાં મહિલાને જ્ઞાતિ પ્રત્યે અપમાનીત કરીને મારમાર્યો

મહિલાને ત્રણ શખ્સોએ કપાસ વીણવાની ના પાડી અપમાનીત કરી માર માર્યાની ફરિયાદ

અમરેલી,દામનગરના ચભાડીયા ગામની સીમમાં એક મહિલાને ત્રણ શખ્સોએ કપાસ વીણવાની ના પાડી લાકડી વડે માર મારી ગાળો આપી જ્ઞાતિ પ્રત્યે અપમાનીત કર્યાની ફરીયાદ આ

(અનુસંધાન પાનાં.૩)

અમરેલીમાં તાત્કાલીક હનુમાનજી મંદિરે આજે પુનમ ઉજવાશે

સાંજના સમયે સત્યનારાયણની કથાનુ આયોજન

અમરેલી,અમરેલી ચિતલ રોડ ઉપર આવેલ તાત્કાલીક હનુમાનજી મંદિરે અને નવરત્ન મહાદેવ મંદિરમાં આજે પુનમની ઉજવણી કરવામાં આવશે તેમજ રાત્રીના હોલીકાદહન થનાર છે,અમરેલી ચિતલ રોડ અવધ રેસીડેન્સીની બાજુમાં આવેલ સુપ્રસિધ્ધ શ્રી તાત્કાલીક હનુમાનજી મંદિર અને નવરત્ન મહાદેવ મંદિર આજે તા.૫ના રોજ સાંજના ૪ થી ૮ સત્યનારાયણ કથાનું આયોજન કરેલ છે જેનો ભાવીક ભાઈ બહેનોએ લાભ પુજારી બાબુભાઈ બામટાની યાદીમાં જણાવાયુ છે

દરેડમાં મૂતિ પ્રતિષ્ઠા મહોત્સવ

બાબરા,ચાવંડ નજીક આવેલા દરેડ ગામના ગોપનાથ મહાદેવની પ્રાણપ્રતિષ્ઠા મહોત્સવનુ સમસ્ત ગ્રામજનો દ્વારા ભવ્ય આયોજન કરેલ છે.તા.૧૩/૩/૨૦૧૫ના હોમાદિ કાર્યક્રમ તેમજ ફલગણ વદ ૮ ને શનીવાર તા.૧૪/૩/૧૫ના રોજ સવારે ગણપતિ પુજન યજ્ઞકાર્ય જલાધિવાસ તત્વન્યાસપ્રાણપ્રતિષ્ઠા તેમજ સાંજે જ યાગ્યેયજ્ઞની પુર્ણાહુતી જશે.આ પ્રતિષ્ઠા યજ્ઞના આચાર્ય શાસ્ત્રી શ્રી દિપેશભાઈ ઈ.પંડયા (ભાગવત કથાકાર અકાળા વાળા) વેદમંત્રથી યજ્ઞકાર્યસંપન્ન કરાવશે.

જિલ્લામાં આઠ શરાબીઓ ઝડપાયા

અમરેલી,અમરેલી જિલ્લામાં નશો કરેલી હાલતમાં નીકળેલા બાબુ છના વાઘેલા રે.વઢેસ નટુ કાનજી ચાવડા ભુપત સોમા પરમાર પુના ઉર્ફે મુના વાલજી રે.અમરેલી લાલજી હિમત જાદવ રે.ઘેટી ભરત બોઘા કોળી રે.બગસરા પ્રતાપ ખીમા કોળી રે.ખેરા ઘીરૂ નાગજી મકવાણા રે.ધારીને પોલીસે ઝડપી લઈ ગુનો નોધેલ છે

ધારીના સેજલબેન દવે પી.એચ.ડી. થયા

આધુનિક સંદર્ભમાં સંસ્કૃત બૌધ્ધ જાતક કથાઓનું પરિશીલન વિષય ઉપર સંશોધન કર્યુ

ધારી,ધારીમાં રહેતા સેજલબેન પ્રવિણભાઈ દવેએ ડો. પ્રિ. મીનાક્ષીબેન બી. ભટ્ટ (ગોંડલ મહિલા કોલેજ) ના માર્ગદર્શન હેઠળ સંસ્કૃત ભવનસૌરાષ્ટ્ર યુનિવર્સીટીમાં આધુનિક સંદર્ભમાં સંસ્કૃત બૌધ્ધ જાતક કથાઓનું પરિશીલન વિષય ઉપર રજુ કરેલ મહાનિબંધને સૌરાષ્ટ્ર યુનિવર્સીટી દ્વારા સ્વીકાર કરીને પી.એચ.ડી.ની પદવી એનાયત કરી છે. ડો. સેજલબેન દવેની આવી ઝળહળતી સિધ્ધિ બદલ સ્નેહીજનોએ હર્ષની લાગણી અનુભવી રહ્યા છે. આસિધ્ધી બદલ ધારીના શિવાની દવે, મધુબેન દવે (શિક્ષીકા), રાજુલાના જયોત્સનાબેન જયંતિભાઈ તેરૈયા, ડો. મનુભાઈ ભરાડ, પત્રકાર હસમુખ દવેએ બિરદાવેલ છે.

વડિયામાં ઈંગ્લીશ દારૂ ઝડપાયો

અમરેલી,વડીયાના વાવડીમાંરહેતા ભાવેશભાઈ પ્રવિણભાઈને ઈંગ્લીશ દારૂ બોટલ નંગ-૧૨ કિ.રૂા.૩૬૦૦ના મુદામાલ સાથે હે.કોન્સ વી.એન.સોલંકીએ ઝડપી લઈ ગુનો નોધેલ છે.

ચલાલામાંથી યુવતિનુ અપહરણ

અમરેલી,ચલાલામાં રહેતા મહેબુબભાઈ નુરમહમદ સમાની પુત્રી જસ્મીનને ગામનો અલ્તાફ અબુ સંઘી લલચાવી ફોસલાવી ભગાડી લઈ ગયાની ફરીયાદ નોધાવેલ છે

ધારાસભ્ય હિરાભાઇ સોલંકીના સઘન પ્રયત્નોથી

જાફરાબાદમા રોહિસા ધારાબંદર રોડના રૂા.૭૫ લાખ મંજુર કરાયા

રાજુલા,રાજુલા જાફરાબાદ ખાંભા વિસ્તારમાં વિવિધ રસ્તાઓની મરામત અને સુધારાના માટે ગ્રામ્ય વિસ્તારના આગેવાનો અને પદાધિકારીઓ દ્વારા રાજુલાના લોકપ્રિય અને જીગ્રુત ધારાસભ્યશ્રી હિરાભાઈ સોલંકીની સમક્ષ રજુઆતો થયેલ હતી એઆ રજુઆતો તેઓશ્રી દ્વારા આનંદીબેન પટેલ મુખ્યમંત્રીશ્રી મંત્રીશ્રી નીતીનભાઈ પટેલ માર્ગ અને મકાન વિભાગ ગાંધીનગર સમક્ષ રજુ કરેલ હતી તે અનુસધાને મુખ્યમંત્રીશ્રી તેમજ નીતીનભાઈ પટેલ દ્વારા હકારાત્મક અભિગમ દાખવી વિવિધ ક્ષેત્રે વિવિધ વિકાસના કામો મંજુર કરવાના ભાગરૂપે રોહિસા થી ધારાબંદર રોડ કિલોમીટર ૪ કામર રોડ કરવાના કામે રૂા.૭૫ લાખ મંજુર કરી જોબનંબર આપવામાં આવેલ છે જેનાથી આ વિસ્તારના પદાધિકારીઓ અને ગ્રામજનોમાં હર્ષની લાગણી ફેલાયેલ છે છે અને આ વિસ્તારના ધારાસભ્યશ્રી હિરાભાઈ સોલંકીની કામગીરીને બિરદાવવામાં આવેલ છે.

ચલાલામાં સર્વરોગ કેમ્પ યોજાશે

ગાયત્રી પરિવાર દ્વારા નેત્રયજ્ઞ, દંતયજ્ઞ અને સર્વરોગ કેમ્પનો લાભ લેવા અનુરોધ

ચલાલા,

ચલાલામાં ગાયત્રી પરિવાર દ્વારા ૧૬૬મો નેત્રયજ્ઞ દંતયજ્ઞ સર્વરોગ કેમ્પ યોજાશે જેનો લાભ લેવા અનુરોધ કર્યો છે

ચલાલા વિવિધ સેવાકીય કાર્યો કરનાર ચલાલાના યુગ નિર્માણ ગાયત્રી પરિવાર ટ્રસ્ટ દ્વારા ગાયત્રી સંસ્કાર કેન્દ્ર ધારી રોડ ચલાલા ખાતે આગામી તા.૧૧/૩/૨૦૧૫ બુધવારના રોજ ૧૬૬મો નેત્રયજ્ઞ તથા સર્વરોગ કેમ્પનુ આયોજન કરેલ છે.રણછોડદાસજી બાપુ ચેરીટેબલ હોસ્પિટલ તથા જિલ્લા એંધત્વ નિવારણ સમિતિના ઉપક્રમે યોજનાર આ કેમ્પમાં નિષ્ણાત ડોકટરોની ટીમ સેવા આપશે.આંખના કેમ્પમાં દર્દીઓની તપાસ કરી દવા આપવામાં આવશે અને ઓપરેશનની જરૂરીયાતવાળા દર્દીને શ્રી રણછોડદાસજી બાપુ ચેરીટેબલ હોસ્પિટલ ખાતે લઈ જઈ ફેકોમશીન દ્વારા ઓપરેશન કરી વિનામુલ્યે નેત્રમણી મુકી અદ્યતન સારવાર અને દવા આપવામાં આવશે.દંતયજ્ઞમાં ડો.નિધિબેન પી.દેસાણી દાંતના તમામ રોગો જવા કે દાંત કાઢવા ચાંદી પુરવી વગેરેની સારવાર વિનામુલ્યે કરવામાં આવશે

સર્વરોગ કેમ્પમાં તમામ પ્રકારના રોગો જેવા કે ક્યાસ હરસ મસા ડાયાબીટીસ પેટના રોગો વાના રોગો વગેરેની સારવાર કરી દવા પણ વિનામુલ્યે આપવામાં આવશે

ઉપરોકત સ્થળે દર મહિનાના બીજા બુધવારે નેત્રયજ્ઞ તથા સર્વરોગ કેમ્પ યોજાય છે.કેમ્પમાં ઉપરોકત તમામ સારવાર વિનામુલ્યે મળશે તો ચલાલા અને આજુબાજુ ના ગામોમાંથી વધુ મા વધુ લોકો લાભ લે તેવુ સંસ્થાના વડા શ્રી રતિદાદાની એક યાદીમાં જણાવાયુ છે.

ભિયાળમાં ફુલડોલ મહોત્સવ મોકુફ

બગસરા,

સ્વાઈન ફલુને કારણે આમ જનતામાં દહેશત ફેલાયેલ છે અને દિન પ્રતિ દિન તેનો ફેલાયો વધતો જાય છે જાહેર મેળાવડા અને અન્ય સમુહ માટે પ્રવર્તમાન સંજોગોમાં આ આયોજનો રદ કરવા અભિપ્રાયો આવતા અને સ્વાઈન ફલુના કહેરથી વિચારણા કરી શ્રી લાલવડરાય મંદિર ભિયાળ મુકામે પ્રતિ વર્ષ ફુલડોલ ઉત્સવ ઉજવાય છે હજારો વૈષ્ણવો એકત્ર થાય છે અત્યારની પરિસ્થિતિ અને સંજોગોને ધ્યાનમાં લઈ સ્વાઈન ફલુને નજરમાં રાખી તા.૦૭/૩/૧૫ને શનિવારના રોજ યોજેલ ફુલડોર ઉત્સવ બંધ રાખેલ છે સાથોસાથ બીજા દિવસે રખાયેલ વિવાહ ખેલનો કાર્યક્રમ મોકુફ રાખયેલ છે તેમ ટ્રસ્ટના પ્રમુખશ્રી ગોપાલભાઈ કોઠારી તથા મંત્રીશ્રી ગિરધરભાઈ મારડીઆ એક યાદી દ્વારા જણાવે છે.

દડવા(રાંદલ)મા માસ્કનું વિતરણ

સ્વાઈન ફલુ સામે રક્ષણ માટે આયોજન : તર્જજ્ઞોનું માર્ગદર્શન

દડવા (રાંદલ),

દડવા (રાંદલ) પ્રાથમીક શાળામાં માસ્કનુ વિતરણ કરવામાં આવ્યુ હતુ.કુકાવાવ તાલુના દડવા (રાંદલ) પ્રાથમીક શાળામાં સ્વાઈન ફલુ સામે રક્ષણ મેળવવા મહિલા દુધ ડેરીના પ્રમુખશ્રી વર્ષાબેન ખુટ તથા રીકલબેન વજપરા મનિષાબેન પોશિયા રીકલબેન ખુંટના સહયોગથી તમામ પ્રા.શાળાના બાળકોને માસ્કનુ વિતરણ કરવામાં આવેલને પ્રસંગે આચાર્યશ્રી વિનુભાઈ પાંચાણીએ સ્વાઈન ફલુથી બચવા કેવી કાળજી લેવી જોઈએ તેનુ માર્ગદર્શન આપેલ તેમજ પ્રા.શાળાના વિદ્યાર્થીઓ દ્વારા સ્વાઈન ફલુને ઓળખ, તેનાથી બચવા જાગૃતિ માટે પ્રચાર પ્રસાર કરેલ આચાર્યશ્રી વિનુભાઈ પાંચાણી તથા અબ્બીભાઈ પાનગુરીયા પરેશભાઈ બારડે માસ્ક વિતરણ કરનાર બહેનો પ્રત્યે આભારની લાગણી વ્યક્ત કરી સારા વિચાર ને બિરદાવવામાં આવેલ હતી તેમ આચાર્યએ જણાવ્યુ છે.

રાણપર પ્રાથમિક શાળામાં સ્વાઈન ફલુ જાગૃતિ-માસ્ક વિતરણ કાર્યક્રમ યોજાયો

રાણપર,(નરેશ દેશાણી)સમગ્ર ગુજરાતમાં સ્વાઈન ફલુએ હાહાકાર મચાવ્યો છે ભારે ત્યારે અમરેલી જિલ્લામાં અનેક લોકો ભોગ બનતા વિદ્યાર્થીઓમાં અને વાલીઓમાં જાગૃતિ અને સાવધાની વર્તે તે હેતુથી શ્રી રાણપર પ્રાથમીક શાળામાં સાવચેતી એ જ સમજદારી સ્વાઈન ફલુ સામે અસરકારક લડત માટે કાર્યક્રમ યોજવામાં આવ્યો.જેમા સ્વાઈન ફલુના લક્ષણો સ્વાઈન ફલુથી બચવાના ઉપાયો વિશે જરૂરી માર્ગદર્શન શિક્ષકશ્રી કલ્પેશભાઈ ડાભી દ્વારા પુરૂ પાડવામાં આવ્યુ હતુઅને શાળા વ્યવસ્થાપન સમિતિના જાગૃતિ સભ્ય શ્રીમતી ફાલ્ગુનીબેન પી.ગોસાઈએ સ્વખર્ચે તમામ વિદ્યાર્થીઓને વિનામુલ્યે માસ્કનું વિતરણ કરવામાં આવ્યુ હતુતમામ કાર્યક્રમનું સંચાલન હિતેશભાઈ રામાણી દ્વારા કરવામાં આવ્યુ હતુ અને માર્ગદર્શન આચાર્યશ્રી ક્યનબેન વાઘેલા દ્વારા આપવામાં આવેલ દરેક શિક્ષક તથા વિદ્યાર્થીઓ દ્વારા જહેમત ઉઠાવવામાં આવી હતી.

વંડા પીપીએસ હાઈસ્કૂલમાં વિદાયમાન કાર્યક્રમ યોજાયો

અમરેલી,તા.૧૯-૦૨-૨૨૦૧૫ ના રોજ અમારી શાળાશ્રી પી.પી.એસ.હાઇસ્કુલ વંડામાં ધો.૧૦ અને ૧૨ ના વિદ્યાર્થીઓનો વિદાય કાર્યક્રમ યોજવામાં આવ્યો હતો. આ કાર્યક્રમમાં શાળાના વરીષ્ઠ શિક્ષક એ.બી.કીકાણીએ બાળકોને શ્રેષ્ઠ તૈયારી કરી ઊમદા પરીણામ ની શુભેચ્છા આપી હતી સાથે શિક્ષિકા શ્રી પ્રવિણા બહેને બાળકોને સંસ્કારીતા અને આચરણ એટલે શું ? શ્રી રમેશભાઈ ભોયાએ વિદ્યાર્થી જીવનમાં વિનય, વિવેક, અને આદર પુર્વક કેમ જ્ઞાન પ્રાપ્ત કરી શકાય તે વિશે, શ્રી બી.આર.ખુમાણે ઉત્સાહ,ખંત અને ધીરજ જેવા ઉમદા ગુણો વિશે તથા પી.કા.ચૌહાણએ જ્ઞાન પિપાસુ જીવન ઘડતર અને શાળાના આચાર્ય શ્રી એલ.વી.પંડયા, નિરાશાવાદ હતોત્સાહ જેની નકારાત્મકતા જીવનમાં કેવી રીતે દુર કરી જીવન પંથ પર આગળ વધવું જેવી વિવિધ જ્ઞાન સભર વાતો સાથે આર્શીવચન સાથે અને શુભેચ્છા પાઠવી હતી. તેમજ ધો.૯ થી ૧૨ સુધીના વિદ્યાર્થીકાળ દરમ્યાન શાળા તથા સમાજસેવાની વિવિધ રચનાત્મક તેમજ સર્જનાત્મક ઉતમ કામગીરી બદલ એન.એસ.એસ.યુનિટ દ્વારા શ્રેષ્ઠ વિદ્યાર્થીઓને કિંમતી પુસ્તકો, પ્રમાણપત્રો વિગેરે આચાર્યશ્રી ના વરદ હસ્તે અર્પી સન્માનીત કરવામાં આવ્યા હતા. તમામ બાળકોને શાળાના મે.ટ્રસ્ટી શ્રી મનજીબાપાએ ઉજ્જવળ જીવનની શુભકામના અને આર્શીવાદનો શુભકામના અને આર્શીવાદનો શુભસંદેશ પાઠવ્યો હતો. સમગ્ર કાર્યક્રમનું શ્રી પી.એન.વ્યાસજીએ કર્યુ હતુ.

રાજકોટ મહાદેવધામમાં સુંદર કામગીરી કરનાર મહીલાઓનું ભવ્ય સન્માન કરાયું

જીવનનગર વિકાસ સમીતીએ શ્રેષ્ઠ કામગીરી કરનાર મહીલાઓનું સન્માન કર્યુ

રાજકોટ,રૈયા રોડ, બ્રહ્મસમાજ પાસે રામેશ્વર મહાદેવ મંદિરમાં મહાશિવરાત્રિ પર્વની ભાવપૂર્ણ ઉજવણી કરવામાં આવી હતી. જીવનનગર વિકાસ સમિતિએ સુશોભન, રોશની અને સેવાકીય પ્રવૃત્તીઓમાં અગ્રેસર મહીલાઓનું અદકેરૂં સન્માન કર્યુ હતું. રક્ષાબેન બોળીયાએ મહીલાઓનું સન્માન કરતાં જણાવ્યું કે જીવનનગર વિકાસ સમિતિએ ટુંકાગાળામાં રચનાત્મક, સામાજીક, સેવાકીય, રાષ્ટ્રીય પ્રવૃત્તીઓ કરી હરણફાળ ભરી છે. જયંત પંડયાના નેતૃત્વનો ફાયદો ત્રણ-ચાર સોસાયટી ના રહીશોને મળે છે. તેમની જાગૃતીથી અનેક કામો મહાનગરપાલીકાના સહયોગથી થાય છે.સમિતિના પ્રમુખ જયંત પંડયાએ જણાવ્યું કે સમાજે યોગ્ય સમયે કદર કરવી જોઈએ. શિવરાત્રિ પર્વમાં શ્રેષ્ઠ કામગીરી કરનારનું સન્માન કરતાં રહીશો ગૌરવ અનુભવે છે.

કિના કેટરર્સ & ડાઇનીંગ હોલ

સ્પે. ગુજરાતી થાળી - માર્કેટયાર્ડ સામે

જમવા માટે પધારો

ઓર્ડર કેળવા સેડ

(૨૩૦૨) ૨૩૩૪૪૬

રમેશભાઇ આર. પટેલ મો. ૯૮૨૫૫ ૪૬૦૨

દેવરાજ આર. પટેલ મો. ૯૮૨૫૬ ૨૫૬૯૮

ખેડુત ભાઇઓ માટે ખુશ ખબર...

કપાસ બોલગાર્ડ બિયારણ ચુવા ૭૨૫૫ તથા ટાટા કંપનીનું બોલગાર્ડ કેલાસ BtBG11 અને અનમોલ બિયારણ ઉતમ વેચાયટી છે જે આપ જાણો છો.

તે મેળવવા માટે બુકીગ ચાલુ કરેલ છે. તો હાલ ૧ પેકેટના રૂા.૨૦૦/- ભરી અને પહોચ મેળવી લેવા વિનંતી

: બુકીગ સ્થળ :

અમરેલી તાલુકા સંઘ લી. જયુબીલી ઘર્મશાળા,

દુ.નં.૩ મો.૯૪૨૮૭ ૧૨૮૫૫, દુ.નં.૭,મો.૯૮૨૫૫ ૪૨૩૧૧

(૨) વડીયા જુય વિ.વિ.કા. સહકારી મંડળી લી. જી.વડીયા

ઓ.ડી.પટેલ ફર્ટીલાઇઝ અમરેલી

૯૪૨૭૪ ૨૯૫૫૫

સત્યમેવ જયતે

AVADH TIMES DAILY

અવધ ટાઇમ્સ

અમરેલી તા.૫-૩-૨૦૧૫ ગુરુવાર

પાના નં ૭

હરસ, ભગંદર, ફીશરની સંપૂર્ણ સારવાર

ૐ કાર એનોરેકટલ ક્લીનીક

ડો. પ્રણવ ડો. સાપરીયા BHMS

રેડ કોર્નર

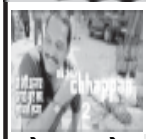

અબ તક છપ્પન-૨

નાના પાટેકર

રેગ્યુલર શો

સી ટાઇમ ૧૧-૧૫ - ૩-૧૫ ૬૬-૧૫ - ૦૬-૧૫

સોનલ રોડ, અમરેલી ફોન : ૧૧૧૧૧૧૧૧

પ્રિન્સ ઓરકેસ્ટ્રા

મો. ૯૮૨૫૬ ૩૦૬૭૩

લાયસન્સ માટે મળો

આર.ટી.ઓ. તથા વિમા સલાહકાર

જમીન મકાન લે - વેચ

ભરતભાઇ : ૮૬ ૯૦૨ ૮૦૦ ૮૦

જાહેર નોટીસ

મહે. શ્રી ઘારીના જયુ. મેજી. ફ.ક. સાહેબની કોર્ટમાં મું. ઘારી

ફોજદારી પરચુરણ અરજ નં.૩૪-૧૫

અરજદાર : હિંમતભાઇ મનજીભાઇ હિરપરા રહે. કોઠાપીપરીયા

વિરૂધ્ધ:સામાવાળા : કોઠાપીપરીયા ગ્રામ પંચાયત

અરજદારના એડવોકેટ : કે.આર.હિરપરા

આથી લાગતા વળગતા સર્વેને જણાવવામાં આવે છે કે ઉપરોકત અરજદારે અત્રેની કોર્ટમાં આ અરજી કરી તેમના પુત્રી હિરપરા પિનલબેન હિંમતભાઇની જન્મ તા.૧૯-૧૧-૧૯૯૨ ની જન્મ નોંધ સામાવાળા ગ્રામ પંચાયત કરી આપે તેવો હુકમ મળવા માંગણી કરેલ છે આ અરજી સામે જે કોઈને કાંઈ વાંધો તકરાર કે હરકત હોય તેમણે મુદત તા. ૭-૩-૨૦૧૫ ના રોજ અત્રેની કોર્ટમાં ૧૦-૩૦ કલાકે ઉપસ્થિત રહેવું તેમ કરવામાં કસુર થયે આગળનો યોગ્ય તે ન્યાયી હુકમ કરવામાં આવશે જેની નોંધ લેશો. ઘારી તા. ૨૧-૨-૧૫

હુકમથી

તૈયાર કરનાર — બી.સી.પંડયા રજીસ્ટ્રાર

એમ.કે.મકવાણા- આસી. — જયુ. મેજી. ફ.ક. કોર્ટ - ઘારી

જાહેર નોટીસ

મહે. શ્રી ઘારીના જયુ. મેજી. ફ.ક. સાહેબની કોર્ટમાં મું. ઘારી

ફોજદારી પરચુરણ અરજ નં.૩૮-૧૫

અરજદાર : રસીલાબેન રવજીભાઇ હિરપરા રહે. અમદાવાદ

વિરૂધ્ધ:સામાવાળા : ગોપાલગ્રામ ગ્રામ પંચાયત

અરજદારના એડવોકેટ : કે.આર.હિરપરા

આથી લાગતા વળગતા સર્વેને જણાવવામાં આવે છે કે ઉપરોકત અરજદારે અત્રેની કોર્ટમાં આ અરજી કરી તેમના પુત્રી હિરલબેન દિનેશભાઇ ગેવરીયાની જન્મ તા. ૩૦-૮-૧૯૮૪ ની જન્મ નોંધ સામાવાળા ગ્રામ પંચાયત કરી આપે તેવો હુકમ મળવા માંગણી કરેલ છે આ અરજી સામે જે કોઈને કાંઈ વાંધો તકરાર કે હરકત હોય તેમણે મુદત તા. ૧૩-૩-૨૦૧૫ ના રોજ અત્રેની કોર્ટમાં ૧૦-૩૦ કલાકે ઉપસ્થિત રહેવું તેમ કરવામાં કસુર થયે આગળનો યોગ્ય તે ન્યાયી હુકમ કરવામાં આવશે જેની નોંધ લેશો. ઘારી તા. ૨૩-૨-૧૫

હુકમથી

તૈયાર કરનાર — બી.સી.પંડયા રજીસ્ટ્રાર

એમ.કે.મકવાણા- આસી. — જયુ. મેજી. ફ.ક. કોર્ટ - ઘારી

ફોજદારી પરચુરણ અરજી નં. ૧૬-૨૦૧૫

મહે શ્રી ખાંભા ના જયુ. મેજી. ફ.ક. સાહેબની કોર્ટમાં મું. ખાંભા

અરજદાર : જીવનભાઇ ગોવિંદભાઇ તરસરીયા રહે. ગીદરડી તા.ખાંભા જી.અમરેલી

વિરૂધ્ધ: સામાવાળા : તલાટીકમ મંત્રીશ્રી ગ્રામ પંચાયત કંકરી ગીદરડી મુ. ગીદરડી તા.ખાંભા,

અરજદારના વી.વ.શ્રી રાજુભાભાઇ આર. હરીયાણી રે. ખાંભા

જાહેર નોટીસ

આથી લાગતા વળગતાઓને આ નોટીસથી જાણ કરવામાં આવે છે કે ઉપરોકત અરજદારે અત્રેની કોર્ટમાં આ અરજી કરી તેઓએ તેમના માતુશ્રી નામે સ્વ. સાજુબેન ગોવિંદભાઇ તરસરીયાનુ મરણ તા.૨૫-૮-૧૯૯૪ના રોજ ગીદરડી મુકામે થયેલ હોવાની નોંધ સામાવાળા ગ્રામ પંચાયત કરી આપે તેવો હુકમ મળવા માંગણી કરેલ છે આ અરજી સામે જે કોઈને કોઇ વાંધો તકરાર કે હરકત હોય તેમણે મુદત તા. ૨૭-૩-૨૦૧૫ ના રોજ અત્રેની કોર્ટમાં કલાક ૧૦-૩૦ વાગ્યે ઉપસ્થિત રહેવું તેમ કરવામાં કસુર થયે આગળનો યોગ્ય અને ન્યાયી હુકમ કરવામાં આવશે જેની નોંધ લેશો.

તા: ૨૭-૨-૧૫ ખાંભા

તૈયાર કરનાર — હુકમ થી

કમલેશ ડી.સોમાણી — આર.કે.મહેતા

આસી. — રજીસ્ટ્રાર જયુ. મેજી. ફ.ક. કોર્ટ ખાંભા

શ્રધ્ધાંજલી/ભંડારો/શકિતપુજન

સ્વ.વિલાસગીરી શાંતિગીરી ગોસાઇ (ગીરીબાપુ)

કે.વા.તા.૧-૩-૨૦૧૫ રવિવાર ફાગણ સુદ અગ્યારસ

અમારા પુ.પીતાશ્રી વિલાસગીરી શાંતિગીરી ગોસાઇ તા. ૧-૩-૧૫ ને રવિવાર ફાગણ સુદ અગીયારસના રોજ કૈલાસવાસી થયેલ છે.

મો.૯૯૯૮૩ ૬૦૪૦૯ - ૯૮૨૫૯ ૪૩૬૦૫

સદગતનો ભંડારો તા. ૧૨-૩-૨૦૧૫ ને ગુરૂવારના રોજ અમારા નિવાસ સ્થાન મોટા ગોખરવાળા મુકામે રાખેલ છે.

ધર્મેશગીરી વિલાસગીરી ગોસાઇ (પુત્ર)

મધુરગીરી વિલાસગીરી ગોસાઇ (પુત્ર)

બચુગીરી શકિતગીરી ગોસાઇ (ભાઇ)

નનુગીરી શકિતગીરી ગોસાઇ (ભાઇ)

ગોસાઇ પરીવારના ઓમ નમો નારાયણ

મુ. મોટા ગોખરવાળા તા.જી.અમરેલી

જિલ્લામાં દિવસભર મિશ્ર વાતાવરણ : સવારે ઠોઠો ઠાર અને બપોરે આકરો તડકો : રોગચાળાની દહેશત

જાહેર નોટીસ

મે.લાઠીના પ્રિન્સી. જયુડી.મેજી. ફ.ક.સાહેબની કોર્ટમાં મુ. લાઠી

ફો.પ.અ.નં. ૩૯-૨૦૧૫ - અજદાર તર્ફે વિ. વકીલશ્રી - વાય.સી.ત્રિવેદી

અરજદારશ્રી : વાલીબેન બચુભાઇ ગોરસીયા

વિરૂધ્ધ : સામાવાળા - જન્મ મરણ નોંધણી અધિકારીશ્રી છાબડીયા

આથી લાગતા વળગતા સર્વે જાણ કરવામાં આવે છે કે ઉપરોકત અરજદારે તેમના પુત્ર ભરતભાઇ બચુભાઇ ગોરસીયાનો જન્મ તા. ૧-૫-૧૯૫૯ના રોજ છબાડીયા મુકામે જન્મ થયેલ હોય તે અંગેની નોંધણી કરાવવા માટે અરજી કરેલ છે. આ અરજી સામે જે કોઈને વાંધો તકરાર કે હરકત હોય તો તેમણે મુદત તા.૧૨-૩-૧૫ ના રોજ સવારે ૧૦:૩૦ કલાકે જયુડી મેજી. ફ.ક.સાહેબની લાઠીની કોર્ટમાં હાજર રહેવું તેમ કરવામાં કસુર થયેથી આગળની યોગ્ય તે ન્યાયીક કાર્યવાહી કરવામાં આવશે જેની નોંધ લેશો આજ તા.૩-૩-૧૫ કોર્ટના સહિ તથા સિકકા કરી આપ્યા.

તૈયાર કરનાર — મુકાબલ કરનાર — હુકમથી

એસ.કે.જાડેજા આસી. — એચ.એચ.રાઠોડ આસી. — એન.પી.જોષી- રજીસ્ટ્રાર લાઠી.

મે.જાફરાબાદના જયુ. મેજી. ફ.ક. સાહેબની કોર્ટમાં મું. જાફરાબાદ

ફોજદારી પરચુરણ અરજ નં. ૧૫-૧૫

અરજદાર : સવિતાબેન મોહનભાઇ બારૈયા રહે. જાફરાબાદ

વિરૂધ્ધ : સામાવાળા :જન્મ-મરણ નોંધણી અધિકારી કમ ચીફ ઓફિસર જાફરાબાદ ન.પા.

જાહેર નોટીસ

આથી લાગતા વળગતાઓને આ નોટીસથી જાણ કરવામાં આવે છે કે અમરેલી જીલ્લાના જાફરાબાદ તાલુકાના જાફરાબાદ ગામના રહીશશ્રી સવીતાબેન મોહનભાઇ બારૈયાએ તેમના સંતાનો નામે (૧) રાજેશભાઇ મોહનભાઇ બારૈયાનો જન્મ જાફરાબાદ મુકામે તા. ૧-૬-૧૯૮૦ (૨) લક્ષ્મીબેન મોહનભાઇ બારૈયાનો જન્મ જાફરાબાદ મુકામે તા. ૧૫-૬-૧૯૮૪ ના રોજ થયેલ હોવાની નોંધ કરાવવા તેમના વહીવટી દિલીપભાઇ નાનજીભાઇ બારૈયા મારફત અત્રેની કોર્ટમાં ઉપરોકત નંબરથી અરજી કરેલ છે તો આ કામના સામાવાળાના જન્મ નોંધ દફતરે કરાવી આપવા સામે કોઈને પણ વાંધો તકરાર સરખું હોય તો તેમણે જાતે અગર તેમના મુખત્યાર મારફત અત્રેની કોર્ટમાં મુદત તા. ૧૦-૪-૧૫ ના રોજ સવારના ૧૦-૩૦ વાગ્યાના સુમારે વાંધા તકરાર સાથે હાજર રહેવું અન્યથા યોગ્ય તે હુકમ કરવામાં આવશે જેની નોંધ લેવી. આજ તા. ૨-૩-૧૫ ના રોજ મારી સહી તથા કોર્ટના સિક્કો કરીને આપ્યા.

તૈયાર કરનાર — તપાસનાર — હુકમથી

એસ.આર.ભંમર આસી. — એચ.એચ.સરવૈયા આસી. — આર.કે. વ્યાસ. રજીસ્ટ્રાર જયુ. મેજી. ફ.ક. કોર્ટ - જાફરાબાદ

જોઇએ છે - બી.કોમ.કોલેજ માટે

નુતન કોમર્સ કોલેજ

વાણિજય વિદ્યાશાખાના પૂર્ણ સમયના પ્રાધ્યાપકો

(૧) પ્રિન્સીપાલ - ૧, (૨) લાઇબ્રેરીયન - ૧, (૩) પી.ટી.આઇ.-૧ (૪) અંગ્રેજી - ૧, (૫) અર્થશાસ્ત્ર - ૧, (૬) કોમર્સ એકાઉન્ટનસી અને મેનેજમેન્ટ - ૧, (૭) આંકડાશાસ્ત્ર અને ગણીત - ૧

ઉપરોકત લાયકાત ધરાવતા ઉમેદવારોએ દિન ૧૫ માં જરૂરી પ્રમાણપત્રો તથા અનુભવના પ્રમાણપત્રોની નકલો તથા ૨ પાસપાર્ટ સાઈઝના ફોટા સાથે રજી.એડી.થી અરજી કરવી. પગાર ધોરણ અને લાયકાત UGC અને સૌરાષ્ટ્ર યુનિવર્સીટીના નિયમો મુજબ રહેશે.

અરજી મોકલવાનુ સરનામુ

ઉપપ્રમુખશ્રી, અમરેલી કેળવણી મંડળ ટ્રસ્ટ - સંચાલીત, નુતન કોમર્સ કોલેજ, c/o કે.કે.પારેખ અને મહેતા આર.પી.વિદ્યાલય, ચીતલ રોડ, અમરેલી

દુઃખદ અવસાન/ બેસણું

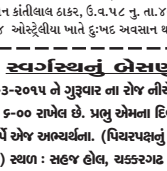

સ્વ.રંજનબેન કાંતીલાલ ઠાકર

સ્વ.તા.૪-૩-૨૦૧૫ મુ.રાજકોટ હાલ ઓસ્ટ્રેલીયા

અમારા ભાઈ કાંતીલાલ પ્રભાશંકર ઠાકર (તરકતળાવવાળા)ના ધર્મપત્ની અ.સૌ. રંજનબેન કાંતીલાલ ઠાકર, ઉ.વ.૫૮ નુ. તા.૪-૩-૧૫ બુધવાર ના રોજ ઓસ્ટ્રેલીયા ખાતે દુઃખદ અવસાન થયેલ છે.

સ્વર્ગસ્થનું બેસણુ

તા. ૫-૩-૨૦૧૫ ને ગુરૂવાર ના રોજ નીચેના સ્થળે ૨-૦૦ થી ૬-૦૦ રાખેલ છે. પ્રભુ એમના દિવ્ય આત્માને શાંતિ અર્પે એજ અભ્યર્થના. (પિયરપક્ષનું બેસણુ સાથે રાખેલ છે) સ્થળ : સહજ હોલ, ચક્કરગઢ રોડ, ફાટક ઉતરતા અમરેલી

લી. ભાઇલાલભાઇ પ્રભાશંકર ઠાકર

પોપટલાલ પ્રભાશંકર ઠાકર

કાંતીલાલ પ્રભાશંકર ઠાકર (દાદા)

પ્રવિણભાઇ પ્રભાશંકર ઠાકર

દિનેશભાઇ પ્રભાશંકર ઠાકર

દ. કલ્પેશ કાંતીલાલ ઠાકર

હિરેન કાંતીલાલ ઠાકર

સંજય કાંતીલાલ ઠાકર

ભાઇઓ :- ગુણવંતરાય રતીલાલ ભટ્ટ

ઘનશ્યામભાઇ રતીલાલ ભટ્ટ

હીતેન્દ્ર નટવરલાલ ભટ્ટ

જાહેર નોટીસ

મે.લાઠીના પ્રિન્સી. જયુડી.મેજી. ફ.ક.સાહેબની કોર્ટમાં મુ. લાઠી

ફો.પ.અ.નં. ૩૮-૨૦૧૫ - અજદાર તર્ફે વિ. વકીલશ્રી - વાય.સી.ત્રિવેદી

અરજદારશ્રી : નરહરી નર્મદાશંકરભાઇ જોષી

વિરૂધ્ધ : સામાવાળા - જન્મ મરણ નોંધણી અધિકારીશ્રી દામનગર

આથી લાગતા વળગતા સર્વે જાણ કરવામાં આવે છે કે ઉપરોકત અરજદારે તેમના બહેન દેવીબેન નર્મદાશંકર જોષીનો જન્મ તા. ૧-૩-૧૯૫૨ ના રોજ દામનગર મુકામે જન્મ થયેલ હોય તે અંગેની નોંધણી કરાવવા માટે અરજી કરેલ છે. આ અરજી સામે જે કોઈને વાંધો તકરાર કે હરકત હોય તો તેમણે મુદત તા.૧૨-૩-૧૫ ના રોજ સવારે ૧૦:૩૦ કલાકે જયુડી મેજી. ફ.ક.સાહેબની લાઠીની કોર્ટમાં હાજર રહેવું તેમ કરવામાં કસુર થયેથી આગળની યોગ્ય તે ન્યાયીક કાર્યવાહી કરવામાં આવશે જેની નોંધ લેશો આજ તા.૩-૩-૧૫ કોર્ટના સહિ તથા સિકકા કરી આપ્યા.

તૈયાર કરનાર — મુકાબલ કરનાર — હુકમથી

એસ.કે.જાડેજા આસી. — એચ.એચ.રાઠોડ આસી. — એન.પી.જોષી- રજીસ્ટ્રાર લાઠી.

EXIDE

BATTERY & INVERTER

ખેડુતો માટે સ્પે.ઓફર

જય કીશાન - ૮૮

વ્યાજબી ભાવે

હેવી વ્હીકલની બેટરી ઇન્વેટર બેટરી તથા ઇન્વેટરનાં સ્ટોકીસ્ટ

મનોજભાઇ બટ્ટ (મામા) મો.૯૪૨૭૨ ૧૯૭૬૯

સાંઈબાબા એન્ટરપ્રાઈઝ

શોપ નં.૧, સરદારી કોમ્પલેક્ષ-૨,

રો. સરદારીયા કાઉન્ટી હોટેલની સામે,અમરેલી.

શ્રધ્ધાંજલી

સ્વ. સવજીભાઇ ઝવેરભાઇ લીબાસીયા

સ્વ.તા.૨૭-૨-૨૦૧૫ મુ. અમરેલી

અંજલી આપતા શબ્દો ખુટે છે, પુષ્પાંજલી આપતા પુષ્પો ખુટે છે આપના આદર્શ અમારા માર્ગદર્શક હતા, આપનુ સાદગી ભર્યુ પરંતુ વીર જાબાજ જીવન હતુ, માયાળુ સ્વભાવ, લાગણીશીલતા અમો જીવનભર ભુલીશુ નહી પ્રભુ આપના દિવ્ય આત્માને શાંતી અર્પે એજ પ્રાર્થના

દામજીભાઇ મનજીભાઇ વીરડીયા - મામા

અશોક આર.ગોસ્વામી - ચલાલા

રાજેશ બી.વાગડીયા - ખીચા

નરેશભાઇ કસવાલા - જયેશભાઇ કસવાલા રીધ્ધી ટ્રાવેલ્સ

જયેશભાઇ જાદવ - લાઇફ કેવ - પરેશભાઇ શાહ - જય ટ્રાવેલ્સ

શ્રધ્ધાંજલી

સ્વ. સવજીભાઇ ઝવેરભાઇ લીબાસીયા

સ્વ.તા.૨૭-૨-૨૦૧૫ મુ. અમરેલી

સિધ્ધાંત જેનુ જીવન હતુ, સંસ્કાર જેનુ ચિંતન હતુ, પરીવાર જેનુ મંદિર હતુ, સ્નેહ જેની શકિત હતી, પરીશ્રમ જેનુ કર્તવ્ય હતુ, પરમાર્થ જેની ભકિત હતી, આપના જીવનની સુમધુર સુવાસ, પરોપકારી સ્વભાવને અમો કદી નહી ભુલીએ

પ્રભુ આપના દિવ્ય આત્માને શાંતી આપે એવી પ્રાર્થના

ચંદુભાઇ મથુરદાસ મોરજરીયા (શિવદ્વારી વાળા)

મનીશભાઇ ચંદુભાઇ મોરજરીયા (શિવદ્વારી વાળા)

ભાવેશકુમાર ચંદુભાઇ મોરજરીયા (શિવદ્વારી વાળા)

જયેશ ચંદુભાઇ (મુન્નો) મોરજરીયા (શિવદ્વારી વાળા)

અમરેલી જિલ્લા દુધ ઉત્પાદક સંઘ લી. અમરેલીની ચુંટણીનુ જાહેરનામુ

-// નમુનો - ૧ //-

(જુઓ નિયમ - ૧૬)

ક્રમાંક-ચટણ-વશી-૧૯૩ થી ૧૯૯ / ૨૦૧૫ — **નાયબ કલેકટર કચેરી અમરેલી તા.૩-૩-૧૫**

ગુજરાત નિર્દિષ્ટ સહકારી મંડળીઓના સમિતિઓની ચુંટણી બાબત નિયમો - ૧૯૮૨ ના નિયમ - ૧૬ થી મળેલ સતાની રૂઇએ હુ અમરેલી સબ ડીવીઝનના નાયબ કલેકટર (પ્રાંત) અને ચુંટણી સતાધીકારી, અમરેલી નરીકે આથી જાહેર કરૂ છુ કે, અમરેલી જિલ્લા દુધ ઉત્પાદક સંઘ લી. અમરેલીના નામે ઓળખાતી નિર્દિષ્ટ સંઘ વ્યવસ્થાપક સમીતીના સભ્યોની તેના મતદારોમાંથી ચુંટાયેલા સભ્યોની બોર્ડ ઓફ ડીરેકટર્સની મીટીંગની પ્રથમ બેઠક મળે તે તારીખથી ત્રણ વર્ષની મુદત માટે (૧) સંયોજીત દુધ ઉત્પાદક સહકારી મંડળીઓ ના પ્રતીનીધી - ૬, (૨) સંયોજીત મહિલા દુધ ઉત્પાદક સહકારી મંડળીઓના પ્રતિનિધિ - ૩, (૩) વ્યકિતગત શેર હોલ્ડર (ડેલીગેટ)માંથી પ્રતિનિધિ-૪, (૪) સંયોજીત મહિલા સહકારી મંડળીઓના પ્રતિનિધિ - ૨, (૫) અન્ય સંયોજીત સહકારી મંડળીઓ (ઇતર)ના પ્રતીનીધી-૨, એમ મળી કુલ ૧૭ (સતર) બેઠકોની ચુંટણી થવાની છે. અને નિર્દિષ્ટ કરેલ મતદાર મંડળ (ઝોન) અથવા મતદાર મંડળો જેનો આમા હવે "સબંધીત" મતદાર મંડળ (ઝોન) તરીકે ઉલ્લેખ કર્યો છે. તેની ચુંટણીના સબંધમાં.

:: અનુસુચિ ::

૧.	ઉમેદવારીપત્રો ભરવાની છેલ્લી તારીખ,સમય,અને સ્થળ	::-	તા.૧૩/૩/૨૦૧૫, ૧૫-૦૦ કલાક સુધી, મામલતદાર કચેરી, અમરેલી.
૨.	ઉમેદવારીપત્રોની પ્રસિધ્ધિની તારીખ	::-	ઉમેદવારીપત્રો ભરવા માટેની ઠરાવેલી છેલ્લી તારીખ. ૧૩/૩/૨૦૧૫,
૩.	ઉમેદવારીપત્રો ચકાસવાની તારીખ,સમય,અને સ્થળ	::-	તા. ૧૬/૩/૨૦૧૫, ૧૫-૦૦ કલાક સુધી, મામલતદાર કચેરી, અમરેલી.
૪.	માન્ય ઉમેદવારીપત્રોની યાદી પ્રસિધ્ધિની તારીખ,	::-	તા. ૧૮/૩/૨૦૧૫,
૫.	ઉમેદવારી પાછી ખેંચી લેવાની તારીખ,	::-	તા. ૨૪/૩/૨૦૧૫, ૧૫-૦૦ કલાક સુધી,
૬.	હરીફ ઉમેદવારની છેલ્લી યાદીની પ્રસિધ્ધિની તારીખ,	::-	તા. ૨૫/૩/૨૦૧૫, ૧૫-૦૦ કલાક સુધી,
૭.	મતદાનની તારીખ, સ્થળ, અને સમય	::-	તા.૧/૪/૨૦૧૫, સમય સવારના ૯-૦૦ કલાકથી ૧૫-૦૦ કલાક સુધી,આંબેડકર ભવન, બહુમાળી બિલ્ડીંગ પાસે, રાજ મહેલ કમ્પાઉન્ડ, અમરેલી.
૮.	મતગણતરી માટેની તારીખ,સમય, અને સ્થળ,	::-	તા. ૩/૪/૨૦૧૫, સમય સવારના ૯-૦૦ કલાકથી પૂર્ણ થતાં સુધી,
૯.	મતદાનનાં પરિણામની જાહેરાતની તારીખ,	::-	મતગણતરી પછી તરત જ

(એચ. આર. પરીખ)

ચુંટણી સતાધીકારી

અમરેલી જિલ્લા દુધ ઉત્પાદક સંઘ લી. અમરેલી

-વ- નાયબ કલેકટર અમરેલી

અમરેલી જિલ્લામાં ૧૪૪મી કલમ લાગુ કરતા અધિક કલેકટર શ્રી એ.વી.વાટેર

સ્વાઇનફ્લૂનો ફેલાવો અટકાવવા માટે પગલું જાહેર સમારંભો માટે પુર્વ પરવાનગી જરૂરી

અમરેલી, તાજેતરમાં સમગ્ર ગુજરાત રાજયમાં સ્વાઇનફ્લૂનો રોગચાળો ભયંકર રીતે ફેલાયેલ છે, જેના કારણે ભયનું વાતાવરણ ઉપસ્થિત થયું છે. જાહેર સ્થળો તથા દવાખાનામાં મોટી સંખ્યામાં માણસો એકત્ર થવાથી માણસોની ભીડના કારણે, સ્વાઇનફલૂથી પ્રભાવીત લોકો મારફત સ્વાઇનફલૂના વાયરસનો ફેલાવો વધુ

(અનુસંધાન પાનાનં.૩)

છઠ્ઠી વાર્ષિક પૂણ્યતિથિએ

શ્રધ્ધાંજલી

સ્વ. બીજલભાઇ મુળુભાઇ વાઘ

સ્વ. તા.૫-૩-૨૦૦૯ મું. રામપરા -૨

એકાંતમાં રડી લઇશું જ્યારે આવશે તમારી યાદ, જ્યાં કુદરત રૂઠી ગયો ત્યા કોને કરવી ફરીયાદ, હસીને હસાવનારા સદાકાર અમોને રડાવી ગયા, અણધારી વિદાય એવી લીધી કે અમારે કાળજે ઘા કરી ગયા, મુરલીધર પ્રભુ તમારા આત્માને પરમ શાંતી અર્પે એજ પ્રાર્થના...

લી.

બાબુભાઇ મુળુભાઇ વાઘ
સુમરાભાઇ મુળુભાઇ વાઘ
લખમણભાઇ મુળુભાઇ વાઘ

ગોપાલ સપ્લાયર્સ

રામપરા- ૨, પીપાવાવ પોર્ટ સમગ્ર સ્ટાફ પરિવાર

દુઃખદ અવસાન

બેસણું

સ્વ.રજની હસમુખભાઇ કાથરોટીયા (ઉ.વ.૨૪)

જન્મ તા. ૧-૪-૧૯૯૧, સ્વ.તા.૩-૩-૨૦૧૫

અમારો હૃદયથી વ્હાલો પુત્ર રજની હસમુખભાઇ કાથરોટીયાનુ તા. ૩-૩-૨૦૧૫ મંગળવારના રોજ સુરત મુકામે દુઃખદ અવસાન થયેલ છે પરમ કૃપાળુ પરમાત્મા અમારા પરીવારના આ નાજુક ફુલને પોતાના ચરણોમાં સ્થાન અર્પે એજ પ્રાર્થના

સદગતનું બેસણું : તા. ૭-૩-૨૦૧૫ ને શનીવારે સવારે ૮ થી સાંજના ૬ સુધી અમારા નીવાસ સ્થાને દાનેવ પ્લોટ ચલાલા મુકામે રાખેલ છે.

સદગતની દશા : તા. ૧૩-૩-૨૦૧૫ તથા ઉતરક્રિયા તા. ૧૪-૩-૧૫ ના રોજ રાખેલ છે.

લી.

સ્વ. દુદાભાઇ જાગાભાઇ કાથરોટીયા (દાદા)

વિઠલભાઇ દુદાભાઇ કાથરોટીયા - કનુભાઇ દુદાભાઇ કાથરોટીયા (મોટા બાપુજી)

મનસુખભાઇ દુદાભાઇ કાથરોટીયા (મોટા બાપુજી) - હસમુખભાઇ દુદાભાઇ કાથરોટીયા (પીતા)

બાવચંદભાઇ દુદાભાઇ કાથરોટીયા - ચતુરભાઇ દુદાભાઇ કાથરોટીયા (કાકા)

ભાઇઓ :- હરેશભાઇ, ભાર્ગવભાઇ, રાજેશભાઇ, અશોકભાઇ, ભાવેશભાઇ, નિલેશભાઇ, વિશાલભાઇ, તુષાર, અલ્પેશ, દર્શીત, કેવીન

બહેનો :- સ્વ.ચાંદની, કૈલાસબેન, ઉર્વી, મયુરી, જલ્પા, પ્રજ્ઞા

ગં.સ્વ. ચંપાબેન દુદાભાઇ કાથરોટીયાના જયશ્રી કૃષ્ણ.

સર્વે ખેડુત મીત્રો, સ્નેહીઓ, વડિલોને ધુળેટીની શુભકામના

ટુંક સમયમાં અમરેલીમાં ભવ્ય

શુભારંભ

સર્વ શ્રેષ્ઠ આંતરરાષ્ટ્રીય ટેકનોલોજી ધરાવતુ ઇન્ડો ફાર્મ ટ્રેકટર

- ૪ સીરીઝ
- પાવર સ્ટેરીંગ
- ઓઇલ બ્રેક
- ટુકો ટન
- ડિઝલની વધુમા વધુ બચત
- આંતરરાષ્ટ્રીય સ્તરની ટેકનોલોજી

ઓથો ડિલર

પુજા ટ્રેકટર્સ

લાઠી રોડ, બાયપાસ, જાનકી ઓઇલમીલ પાસે, અમરેલી

INDO FARM EQUIPMENT LIMITED

વિશેષ માહિતી માટે

૯૪૨૬૯ ૯૬૬૯૨ , ૯૪૨૭૨ ૦૬૪૧૭

શ્રધ્ધાંજલી

સ્વ.રજની હસમુખભાઇ કાથરોટીયા (ઉ.વ.૨૪)

જન્મ તા. ૧-૪-૧૯૯૧, સ્વ.તા.૩-૩-૨૦૧૫

હે ઠાકર તને શું ઠપકો દઉ, છતાં જરા ઠુંકમાં લેને કહી દઉ, શું હતો અમારો વાંક, પ્રભુ અમને બનાવી નાખ્યા રાંક મારૂ હતું એજ તે લીધું મારૂ ખોરડું ખાલી કીધુ પ્રભુ તને કહું એટલું ઓછું છે આ આત્માને શાંતી આપજે એટલે ઘણું છે.

ૐ શાંતી શાંતી શાંતી

લી.

મનુભાઇ કાળાભાઇ કાથરોટીયા
કિશોરભાઇ મનુભાઇ કાથરોટીયા (સુરત)
નંદલાલભાઇ મનુભાઇ કાથરોટીયા
અતુલકુમાર મનુભાઇ કાથરોટીયા
(મંત્રી અમરેલી જિલ્લા પ્રાથમીક શિક્ષક શરાફી મંડળી)
મીત કિશોરભાઇ કાથરોટીયા - સુરત
ધર્મીલ અતુલભાઇ કાથરોટીયા - વૃષ્ટિ અતુલભાઇ કાથરોટીયા
ભરતકુમાર દેવજીભાઇ સોજીત્રા (સુરત)

અમારા જાબાજ ડિરેક્ટર સ્વ. રાજુભાઇ વાળાને

ભાવભરી શ્રધ્ધાંજલી

સ્વ રાજુભાઇ બી વાળા - પુર્વ ડીરેક્ટર માલવીયા બચત ધિરાણ સ.મંડળી

સ્વ.તા.૫/૩/૨૦૧૩ મુ.ચલાલા

નથી છતા પણ હયાત છો એમ હરદમ લાગ્યા કરે છે તમારી હાજરીનો આભાસ હરદમ રહયા કરે છે હસીને હસાવનાર અમોને રડાવી ગયા અણધારી વિદાય એવી લીધી કે અમારા કાળજે ઘા કરી ગયા પરમકૃપાળુ પરમાત્મા આપના દિવ્ય આત્માને શાંતિ આપે એજ પ્રાર્થના

પ્રમુખશ્રી ઉપપ્રમુખશ્રી મંત્રી

તથા તમામ ડિરેક્ટરશ્રીઓ અને તમામ સભાસદો
માલવીયા બચત ધિરાણ સહકારી મંડળી લી.ચલાલા

આપનો અગ્રિમ કર રાષ્ટ્ર સન્માન

ને જાળવી રાખવામાં મદદ કરે છે

જરૂર લખો આપનો **પાન**

આપના અગ્રિમ કરનું ચુકવણું

15

માર્ચ ૨૦૧૫

ના અથવા તે પહેલા કરો

કંપનીઓ માટે ચોથો પ્રયત્ન અને અન્ય કરદાતાઓ માટે ત્રીજો પ્રયત્ન

અધિકૃત બેન્ક શાખાઓ,ચલણ પત્ર, ઇ-ચુકવણું, ચલણ સ્થિતિની જાણકારી માટે www.incometaxindia.gov.in પર જાઓ

આયકર વિભાગ
www.incometaxindia.gov.in

ચુકવણું કઇ રીતે કરવું

કોઇ પણ નિર્ધારિત જેના સ્રોત ઉપર કપાયેલ - બચત કરેલ કર ઉપરાંત નાણાકીય વર્ષ માટે કરની રકમ રૂપિયા ૧૦ હજાર અથવા તેનાથી વધારે હોય, સિવાય નિવાસી વિશીષ્ટ નાગરિક જેમનો ધંધો વ્યવસાયથી આવક નથી

ચુકવણું ક્યાં કરવું ?

- ૩૦ અધિકૃત બેન્કોના નેટ બેન્કીંગ સુવિધાના માધ્યમથી ઇ-ચુકવણું
- ૧૩ બેન્કોના એટીએમ
- ચલણ પત્ર(આઇટીએનએસ ૨૮૦)ના માધ્યમથી કોઇ અધિકૃત બેન્ક શાખામાં

ચુકવણું કેવી રીતે કરવું

- તમામ કંપનીઓને અન્ય નિર્ધારિત (જેના ખાતામાં આવકવેરા અધિનિયમની કલમ ૪૪ એબી અંતર્ગત ઓડીટ કરેલ આવશ્યક હોય) માટે ઇ-ચુકવણું અનિવાર્ય છે.
- ઇ-ચુકવણું અન્ય તમામ કરદાતાઓ માટે પણ સુવિધા જનક છે. કારણ કે તે કરદાતા દ્વારા અપલોડ કરેલ ડેટાના આધાર પર સાચી ક્રેડીટ નક્કી કરે છે.

જો આપે આપની આવકની વિગતો આજ સુધી દાખલ કરી ન હોય તો ૩૧ માર્ચ ૨૦૧૫ સુધી જરૂર દાખલ કરો.